విశాలాంధ్ర నంద్యాల
www.visalaandhra.com
కర్నూలు, గురువారం 24, నవంబర్ 2022

25వ తేదీ నుండి రాష్ట్రస్థాయి తైక్వాండో పోటీలు

విశాలాంధ్ర - నంద్యాల : భారత తైక్వాండో ఫెడరేషన్‌కు అనుబంధంగా ఉన్న ఆంధ్రప్రదేశ్ రాష్ట్ర తైక్వాండో అసోసియేషన్ ఆధ్వర్యంలో కర్నూల్ జిల్లా తైక్వాండో అసోసియేషన్ నిర్వహణలో ఈ నెల 25వ తేదీ నుండి 27వరకు మూడు రోజుల పాటు నంద్యాల రామకృష్ణ పిజీ కళాశాలలో ఉన్న శ్రీ కాశిరెడ్డి నాయన ఇండోర్ స్టేడియంలో రాష్ట్రస్థాయి తైక్వాండో పోటీలు జరగనున్నాయి. బుధవారం స్థానిక క్రీడా సమాఖ్య కార్యాలయంలో జరిగిన కార్యక్రమంలో ఈ పోటీలకు సంబంధించిన కరపత్రాలు విడుదల చేశారు. కర్నూలు జిల్లా తైక్వాండో అసోసియేషన్ అధ్యక్షుడు డాక్టర్ రవికృష్ణ,ఆంధ్రప్రదేశ్ తైక్వాండో అసోసియేషన్ ప్రధాన కార్యదర్శి చంద్రమౌళి మాట్లాడుతూ ఈ మూడు రోజుల పోటీలలో 25 జిల్లాల నుండి వెయ్యి మంది క్రీడాకారులు పాల్గొంటున్నారని, వివిధ వయసు కేటగిరీలు, వెయిట్ ఆధార కేటగిరిలలో పోటీలు నిర్వహించి విజేతలకు ఆదివారం సాయంత్రం జరిగే బహుమతి ప్రధానోత్సవ కార్యక్రమంలో ట్రోఫీలు, పతకాలు, యోగ్యత పత్రాలు అందజేస్తారు. 25న జరిగే ప్రారంభోత్సవ కార్యక్రమంలో ఎంపీ పోచా బ్రహ్మానంద రెడ్డి, ఎమ్మెల్యే శిల్పా రవిచంద్ర కిషోర్ రెడ్డి, ఎమ్మెల్సీ ఇషాక్ బాషా, జిల్లా పరిషత్ చైర్మన్ ఎర బోతుల పాపిరెడ్డి, మున్సిపల్ చైర్పర్సన్ మాబున్నీసా, ఆదివారం బహు మతి ప్రధానోత్సవ కార్యక్రమంలో ఎస్పి రఘువీర్ రెడ్డి, రామకృష్ణ విద్యాసంస్థల చైర్మన్ డాక్టర్ రామకృష్ణారెడ్డి, శ్రీ గురు రాఘవేంద్ర విద్యా సంస్థల చైర్మన్ దస్తగిరి రెడ్డి ముఖ్య అతిథులుగా పాల్గొంటారు.

డోన్ నుంచి కెఈ కుటుంబం పోటీలో ఉంటుంది

విశాలాంధ్ర-డోన్ : డోన్ నుంచి కెఈ కుటుంబం పోటీలో ఉంటుందని ఎమ్మెల్సీ కెఈ ప్రభాకర్ స్పష్టం చేశారు. ఎమ్మెల్సీ కెఈ ప్రభాకర్ జన్మదిన వేడుకల పురస్కరించుకొని పట్టణంలోని మధు ఫంక్షన్ హాల్లో ఏర్పాటు చేశారు. కేఈ ప్రభాకర్ రాగానే స్థానిక ప్రభుత్వ అతిథ గృహం నుంచి పాత బస్టాండ్ వరకు ర్యాలీ నిర్వహించి అభిమానుల మధ్య మధు ఫంక్షన్ హాల్లో కేక్ కట్ చేశారు. మాజీ పట్టణ అధ్యక్షుడు ఫణిరాజ్ అధ్యక్షతన జరిగినసమావేశంలో కేఈప్రభాకర్ మాట్లాడుతూ అభిమానులకు తోడుగా...మీ వెంటనే ఉంటానని వెల్లడించారు. కింది స్థాయి నుంచి ఎదిగి ఎమ్మె ల్యేగా, మంత్రిగా పని చేశానని గుర్తు చేశారు. రాజకీయంలో అనేక ఇబ్బం దులకు గురైనప్పటికీ అభిమానాలు ఉన్నాయని అన్నారు. జగన్‌లాగా కొంత మంది ఏ పదవులు అలంకరించకపోయినా రాజకీయాల్లోకి వచ్చి నెత్తిన కూర్చుంటున్నారని మండిపడ్డారు. మా కార్యకర్తలు అనేక ఇబ్బందులకు గురవుతున్నారని ఆవేదన వ్యక్తం చేశారు. మా కార్యకర్తలపై అనేక అరాచకా లు జరుగుతున్నాయని ఆవేదన వ్యక్తం చేశారు. జీవితాంతం అభిమానులకు, ప్రజలకు రుణపడి ఉంటారని పేర్కొన్నారు. ఈ కార్యక్రమంలో టిడిపి నేతలు టిఈ కేషన్న గౌడ్, చంద్రపల్లి ఆచారి, చౌదరి,అలం కొండ నబి,మర్రి శ్రీరాములు,మర్రి వెంకటేశ్వర రెడ్డి,ప్యాపిలి శ్రీను ఆర్ఈ నాగరాజు, భూమా నాగన్న, అలేబాద్ మల్లికార్జున, పరమేష్,వెంకటాపురం పెద్దయ్య, ఉడుముల పాడు ఆదినారాయణ,భూమా నాగన్న,మాజీ కౌన్సిలర్ భారతి, గోసానిపల్లి శ్రీరాములు, సుదీశ్, కిరణ్, ఎల్లగౌడ్, ధర్మవరం సంజీవ్, దొరపల్లినాగరాజు, వైఎల్ల సుబ్బయ్య తదితరులు పాల్గొన్నారు.

పరిసరాల పరిశుభ్రత మన ఆరోగ్య రక్ష

విశాలాంధ్ర-జూపాడుబంగ్లా : కర్నూలు నేత్రాసన సాంఘిక సేవ సంస్థ ఆధ్వర్యంలో జూపాడు బంగ్లా మండలంలోని బన్నూరు గ్రామంలో పరిసరాల పరిశుభ్రత పై బుధవారం అవగాహన కార్యక్రమాన్ని నిర్వహించారు. ఈ కార్యక్రమానికి ముఖ్యఅతిథిగా కేడిఎస్ఎస్ డైరెక్టర్ రేవరేండ్ ఫాదర్ భాస్కర్ హాజరయ్యారు. ఈ సందర్భంగా వారు మాట్లాడుతూ దైవత్వం తర్వాత పరిసరాల పరిశుభ్రత అనేది చాలా ముఖ్యమని వారన్నారు. గతంలో చెప్పబడిన ఈ సూక్తిని చాలా మంచి భావనలను మన అందరిలో కలిగిస్తుంది. ఎందుకనగా ఒక వ్యక్తి తన ఆరోగ్యాన్ని మంచిగా కాపాడుకోవాలంటే పరిశుభ్రత అనేది చాలా ముఖ్యమని వారు అన్నారు. మన చుట్టూ ఉన్న పరచాలని కాక మనము వ్యక్తిగతంగా కూడా పరిశుభ్రతను కలిగి ఉండాల్సిన ప్రయత్నం చేయడానికి అందరూ తగిన ప్రాముఖ్యతను చూపాలి, ప్రతి ఒక్కరూ మన ఇంటి పరిశుభ్రతతో పాటు పరిసర ప్రాంతాలు పాఠశాలలో మందిరాలు అదేవిధంగా గ్రామాలు పరిశుభ్రంగా ఉంచుటకు తోడ్పాటు అందించాలని వారు అన్నారు. మన ఇంటిలోనే చెత్తను వీధిలో బయట వేయకుండా మన ఇంటి దగ్గర వచ్చే చింతపండులో వేసి గ్రామ పరిశుభ్రతకు సహకరించాలని వారన్నారు. ప్లాస్టిక్ వస్తువులను ఎక్కువగా వినియోగించకుండా ప్రతి ఒక్కరు వాటిని అరికట్టాలని అదేవిధంగా ప్రతి ఒక్కరు ఇంటి దగ్గర మరుగుదొడ్లు నిర్మించుకోవాలని వారు తెలిపారు. మండల అధ్యక్షురాలు సువర్ణమ్మ, గ్రామ సర్పంచ్ శ్యామలమ్మ మాట్లాడుతూ ప్రతి ఒక్కరూ మన ఆరోగ్యాన్ని దృష్టిలో ఉంచుకొని వ్యక్తిగత పరిశుభ్రత, పరిసరాలు పరిశుభ్రతను పాటించి ఆరోగ్యాన్ని కాపాడుకోవాలని వారన్నారు. ప్రతి ఒక్కరూ మొక్కలు నాటి కాలుష్యాన్ని అరికట్టి మనమంతా ఆరోగ్యంగా జీవించాలని వారు తెలిపారు. కర్నూలు నిద్రాసన సాంఘిక సేవ సంస్థ వారి ఆధ్వర్యంలో గ్రామంలోని 55 మంది వృదులకు దుప్పట్లు పంపిణీ చేశారు. ఈ కార్యక్రమంలో కేడిఎస్ఎస్ ఎస్ సంస్థ కోఆర్డినేటర్ దానమయ్య, అనిల్, సిస్టర్ నిర్మల, గ్రామస్తులు సామేలు, దావీదు ,రాజు, శ్రీనివాసులు ,పుల్లయ్య పాల్గొన్నారు.

అభివృద్ధి పనులకు భూమి పూజ

విశాలాంధ్ర - నంద్యాల : నగరంలో 13కోట్ల40 లక్షల రూపాయలతో అభివృద్ధి పనులకు జిల్లా కలెక్టర్ డాక్టర్ మనజీర్ జిలానీ సామ్యున్,ఎంపీ పోచా బ్రహ్మానంద రెడ్డి, ఎమ్మెల్యే శిల్పా రవిచంద్ర కిషోర్ రెడ్డిలు బుధవారం భూమి పూజ చేశారు. ఈ సందర్భంగా ఎమ్మెల్యే శిల్పా రవిచంద్ర కిషోర్ రెడ్డి మాట్లాడుతూ నంద్యాల పట్టణంలోని నేషనల్ కర్నూలు కడప హైవే బొమ్మసత్రం ఫ్లైఓవర్ బ్రిడ్జి నుండి నూనెపల్లె ఫ్లైఓవర్ బ్రిడ్జి వరకు 2.5 కిలోమీటర్లు 13 కోట్ల 40 లక్షల రూపాయలతో రోడ్డు వైడింగ్ చేసి రెండు సైడ్ల డ్రైను నిర్మించడం జరుగుతుందన్నారు. పనులు కూడా ప్రారంభించారు. ముఖ్యంగా కలెక్టర్ కార్యాలయం ఉండడంతో అక్కడ ట్రాఫిక్ ఎక్కువ ఉండడం ప్రజల రద్దీ పెరగడంతో రోడ్డు వెడల్పు చేయడం జరుగుతుందన్నారు. రోడ్లు పూర్తి అయితే ట్రాఫిక్ సమస్య కూడా తీరుతుందని, పనులు త్వరగా పూర్తి చేయాలని మధ్యలో బొగ్గులైన్ నివాసితులకు ఇతర చోట్లనివాసాలుకూడా చూపించడం జరిగిందని, వారికి ఇచ్చిన నివాసాలు కూడా త్వరగా పూర్తి చేసి వారికి అందజేయలని అధికారులను కోరారు.

రాష్ట్ర శాప్ చైర్మన్‌కు సన్మానం

విశాలాంధ్ర - మిడుతూరు : రాష్ట్రం సుభిక్షంగా ఉండాలని 2024 సార్వత్రిక

ఎన్నికల్లో రాష్ట్ర ముఖ్యమంత్రి వైఎస్ జగన్మోహన్ రెడ్డి మళ్లీ ముఖ్యమంత్రి కావాలని రాష్ట్ర శాప్ చైర్మన్ బైరెడ్డి సిద్ధార్థ రెడ్డి తెలిపారు. బుధవారం మండల పరిధిలోని రోళ్ల పాడు బరక సంజీవరాయ దేవాలయం నందు అమావాస్య పూజా కార్యక్రమంలో శాప్ చైర్మన్ బైరెడ్డిసిద్ధార్థరెడ్డి స్వామివారికి ప్రత్యేక పూజలు చేశారు. వైసీపీ నాయకులు పారుమంచాల కరుణాకరరెడ్డి కుటుంబ సభ్యులు ఏర్పాటుచేసిన అన్నదాన కార్యక్రమంలో పాల్గొన్నారు. జడ్పీటీసీ పర్వతనేని యుగందర్ రెడ్డి,ఎంపీపీ మల్లు వెంకటేశ్వరమ్మ,మాజీ మార్కెట్‌యార్ చైర్మన్ తువ్వ శివరామకృష్ణా రెడ్డి,సొసైటీ చైర్మన్ తులసి రెడ్డి,మండల వైసిపి కన్వినర్ లోకేశ్వర రెడ్డి,శివనాగిరెడ్డి,ప్రభాకర్ రెడ్డి,సుంకేసుల రాముడు,చిన్నరామ చంద్రారెడ్డి,హేమశేఖర్ రెడ్డి,సతీష్ రెడ్డి వైసీపీ నాయకులు పాల్గొన్నారు.

నాటిన ప్రతి మొక్కను సంరక్షించుకోవాలి

విశాలాంధ్ర - ఉయ్యాలవాడ : నాటిన ప్రతి మొక్కను సంరక్షించుకోవలసిన బాధ్యత ఆయా గ్రామాల్లో ప్రతి ఒక్కరిపై ఉందని ఉపాధి ఏపీడి సాంబశివరావు అన్నారు. బుధవారం మండల పరిధిలోని హరివరం ప్రధాన రహదారి నుండి నర్సిపల్లి గ్రామం వరకు రెండు కిలోమీటర్ల పొడవున నాటిన మొక్కలను ఆయన పరిశీలించారు. ఆయన మాట్లాడుతూ గత మూడు సంవత్సరాల నుండి 13500 మొక్కలు రహదారులకు ఇరువైపులా నాటించడం జరిగిందన్నారు. వాటి సంరక్షణకు ఉపాధి నుండి నిధులు వ్యయం చేస్తున్నట్లు వెల్లడించారు.స్థానిక మండల పరిషత్ కార్యాలయంలో ఏర్పాటు చేసిన సిబ్బంది సమీక్ష సమావేశంలో మాట్లాడుతూ గృహ నిర్మాణం పథకం కింద గృహాలు నిర్మించు కున్న లబ్ధిదారులకు 90 రోజుల వేతనాలకు సంబంధించి వారి వ్యక్తిగత ఖాతా లో వెంటనే నిధులు జమ చేసేందుకు చర్యలు తీసుకోవాలని ఏపీఓ రవి ప్రకాష్ కు సూచించారు. ఎంపీడీవో ఉమామహేశ్వరరావు, టెక్నికల్, ఫీల్డ్ అసిస్టెంట్లు పాల్గొన్నారు.

వైసిపి నాయకుని మృతి తీరని లోటు

విశాలాంధ్ర-నందికొట్కూరు : నందికొట్కూరు మండల పరిధిలోని దామగట్ల గ్రామంలో వైసిపి సీనియర్ నాయకులు సుబ్రమణ్యం మృతి చెందడం గ్రామంలో వైసీపీ పార్టీకి తీరని లోటు అని ఏపీ షాప్ చైర్మన్ బైరెడ్డి సిద్ధార్థ రెడ్డి అన్నారు. మంగళవారం ఆయన విషయం తెలిసిన వెంటనే దామ గట్ల గ్రామానికి చేరుకొని సుబ్రమణ్యం పార్థివదేహానికి పూలమాల వేసి నివాళులర్పించారు. ఈ కార్యక్రమంలో నందికొట్కూరు వైసిపి యువ నాయకులు వై. చంద్రమౌళి,ఎంపిపి మురళీకృష్ణ రెడ్డి,అయ్యపురెడ్డి,ఓంకార్ రెడ్డి, శ్రీదర్‌రెడ్డి,సలాం,ఉశేన్ మియ్యా మాజీ సర్పంచ్ కృష్ణ,సుదాకర్,ఏసన్న,శైలజ,కాంతారెడ్డి,సురేష్,నాగార్జున,రిటైడ్ సిఐ రాముడు,బుజ్జిలు పాల్గొన్నారు.

పకడ్బందీగా భూముల రీ సర్వే

విశాలాంధ్ర-బనగానపల్లె : ప్రభుత్వం ప్రతిష్టాత్మకంగా చేపట్టిన భూమిల రీసర్వే పకడ్బందీగా చేపట్టాలని డోన్ ఆర్డిఓ వెంకట్ రెడ్డి సంబంధిత అధికారులను ఆదేశించారు. బుధవారం సిఎంఆర్ ఫంక్షన్ హాల్ నందు జగనన్న శాశ్వత భూహక్కు, భూ రక్ష పథకం, అంశాలపై బనగానపల్లె, కోయిలకుంట్ల, అవుకు మండలాల రెవెన్యూ ఉద్యోగులకు సర్వేర్లకు ఆధునిక పద్ధతులతొ భూముల రీ సర్వే చేయు విధానాన్ని గురించి అవగాహన కార్యక్రమం నిర్వహించారు. బనగానపల్లె తహసిల్దార్ రామకృష్ణ,అవుకుతహసిల్దార్ శ్రీని వాసులు కోయిలకుంట్ల తహసిల్దార్ పుష్పకుమారి మూడు మండలాల చెందిన మండల సర్వేలు, ఆర్ఐ, వీఆర్వో, గ్రామ సర్వేర్లు పాల్గొన్నారు.

మౌళిక వసతులు కల్పించండి

విశాలాంధ్ర - చాగలమర్రి : ఏటా వేలం పాటలు,పన్నుల రూపాన రూ లక్షల్లో చెల్లిస్తూ వ్యాపారాలు చేస్తున్న తమకు మేజర్ గ్రామ పంచాయతి అధికారులు సరైన మౌళిక వసతులు కల్పించడం లేదంటూ కూరగాయల వ్యాపారులు బుధవారం ఆందోళన చేపట్టా రు.స్థానిక సంత మార్కెట్‌లో వ్యాపారులు ప్రతి రోజు వ్యాపారం చేస్తున్న తమకు,మార్కెట్‌కు వచ్చే ప్రజలకు మరుగు దొడ్లు, మంచి నీటి సౌకర్యం లాంటి వసతులు కూడా లేవని కూరగాయల మార్కెట్ వ్యాపారస్తులు షాబూవలి,ఖలీల్,అల్లావుద్దీన్, దాదాపీర్,సయ్యద్ బాష, మహబూబ్‌బాష,షంషీర్ తదితరులు వాపోయారు.కూరగాయల మార్కెట్ ఆవరణంలో పరిశుభ్రతను సక్రమంగా పాటించడం లేదని, సమస్యలను సంబంధిత అధికారుల దృష్టికి తీసుకొని వెళ్ళిన ఎలాంటి ఫలితం లేదని ఆవేదన వ్యక్తం చేశారు. అధికారులు స్పందించి కనీసం మౌళిక వసతులు కల్పించాలని మార్కెట్ వ్యాపారులు కోరుతున్నారు.

వైసీపీ ప్రభుత్వ వైఫల్యాలను ప్రజల్లోకి తీసుకెళ్లాలి

విశాలాంధ్ర - నంద్యాల : టీడీపీ జాతీయ అధ్యక్షులు నారా చంద్ర బాబు నాయుడు రాష్ట్రంలో వైసీపీ ప్రభుత్వం అందిస్తున్న పాలనలో ప్రజలు పడుతున్న ఇబ్బందులను, కష్టాలను వారి సమస్యలను తెలుసుకోవడానికి ప్రారంభించిన ఇదేం ఖర్మ మన రాష్ట్రానికి అనే వినూతన కార్యక్రమానికి శ్రీకారం చుట్టిన విషయం అందరికి విదితమే. ఈ కార్యక్రమంలో భాగంగా బుధవారం నంద్యాల పార్లమెంట్ అధ్యక్షుడు గౌరు వెంకటరెడ్డి అధ్యక్షతన నంద్యాల ఆర్ కె ఫంక్షన్ హాల్లో సమావేశం నిర్వహించారు. ఈ సమావేశంలో టీడీపీ నంద్యాల పార్లమెంట్ నియోజకవర్గ ఇంచార్జిలు పాల్గొని మండల స్థాయి నాయకులకు, కార్యకర్తలకు తెలుగుదేశం పార్టీని ప్రజల్లోకి తీసుకెళ్లి అలానే వైసీపీ ప్రభుత్వం వైఫల్యాలను ఎప్పటికప్పుడు ప్రజల్లోకి తీసుకెళ్తు మళ్ళీ చంద్రబాబు నాయుడుని రాష్ట్రానికి సీఎం చేసుకోవాలనే దానిపై దిశా నిర్దేశం చేశారు. ఈ కార్యక్రమంలో టిడిపి పోలిట్ బ్యూరో సభ్యులు, ఎమ్మెల్సీ ఫారూక్, మాజీ

ఎమ్మెల్యేలు భూమా బ్రహ్మానంద రెడ్డి, బిసి జనార్ధన రెడ్డి, గౌరు చరిత, పార్టీ ఇంచార్జ్ లు దర్మారం సుబ్బారెడ్డి, జిల్లా ప్రధాన కార్యదర్శి ఎన్ఎండి ఫిరోజ్, భూమా జగత్ విఖ్యాత రెడ్డి, నంద్యాల జిల్లా మండల స్థాయి, గ్రామ స్థాయి నాయకులు, క్లష్టర్ ఇంచార్జ్‌లు పాల్గొన్నారు.

వాలంటీర్ల నియామకానికి దరఖాస్తు

విశాలాంధ్ర - నంద్యాల రూరల్ : నంద్యాల మండలంలోని వివిధ కారణాల వల్ల ఖాళీ ఏర్పడ్డ గ్రామ వాలంటీర్ల నియామకానికి దరఖాస్తులు ఏపీ వాలంటీర్ 20 లాగిన్ ద్వారా నమోదు చేసుకోవాలని ఎండిఓ భాస్కర్ బుధవారం ఒక ప్రకటనలో తెలిపారు. నంద్యాల జిల్లా కలెక్టర్ మనజీర్ జిలాని శ్యామున్ ఆదేశాల మేరకు నోటిఫికేషన్ విడుదల చేశామన్నారు. మండలంలోని అయ్యలూరు గ్రామ సచివాలయంలో1, చాబోలు గ్రామ సచివాలయంలో 3, చాపిరేవులబి1, పెద్దకొట్టాల1, రాయమార్పురం 1, రైతు నగరం గ్రామ సచివాలయంలో 2 మొత్తం కలిపి 9 వాలంటీర్ పోస్టులు ఖాళీ ఏర్పడ్డాయి అన్నారు. అందువల్ల ఆయా గ్రామాలకు చెందిన అర్హులైన వారు నమోదు చేసుకోవాలన్నారు. అయ్యలూరు గ్రామ సచివాలయంలో ఎస్టీ మహిళ, పెద్దకొట్టల గ్రామానికి చెందిన బీసీ మహిళ, పురుషులు చాబోలు గ్రామానికి చెందిన బీసీ మూడు దరఖాస్తులు రాయమాపురం ఎస్సీ 1, రైతు నగరం ఎస్సీ1, ఎస్టీ 1, చాపిరెవుల బిసి 1 దరఖాస్తు చేసుకోవాలన్నారు. ఆసక్తిగల అభ్యర్థులు దరఖాస్తు నమోదు చేసుకునేవారు పదో తరగతి ఉత్తీర్ణత చెంది 18 సంవత్సరాల నుండి 35 సంవత్సరాల వరకు అర్హులే ఉండాలన్నారు. చివరి తేదీ నేటితో ముగుస్తుందని ఆయన ప్రకటనలో తెలిపారు.

త్రాగునీటి కోసం కాలనీవాసుల ఇక్కట్లు

విశాలాంధ్ర - కొలిమిగుండ్ల : మండలంలో పెద్ద గ్రామమైన అంకిరెడ్డిపల్లిలోని వడ్డెరకాలనీ వాసులు తాగునీటి కోసం ఇక్కట్లు ఎదుర్కొంటున్నారు. మూడు వారాలకు పైగా కాలనీలో ప్రత్యామ్నాయ ఏర్పాటు చేయకపోవడంతో నీటి ఎద్దడి ఏర్పడింది. 150 కుటుంబాలు ఉన్న కాలనీలో తాగునీటి కోసం మహిళలు, ప్రజలు ప్రధాన రహదారిలో బోరు వద్దకు వచ్చి నీరును పట్టుకెళ్తున్నారు.కాలనీలో కొత్త తాగునీటి పైపులైన్ ఏర్పాటు చేసేందుకు దెబ్బతిన్న పాత పైపులైను అధికారులు తొలగించారు. దీంతో తాగునీటి సరఫరా లేక తీవ్ర ఇక్కట్లు ఎదుర్కొంటున్నారు.ప్రభుత్వ అధికారులు స్పందించి ట్యాంకర్లుద్వారా త్రాగునీరు సరఫరా చేసి దాహార్తిని తీర్చాలని కాలనీవాసులు కోరుతున్నారు.

ప్రతి మహిళ ఝాన్సీ రాణి ఆశయంతో మెలగాలి

విశాలాంధ్ర - నందికొట్కూరు : ప్రతి మహిళ ఝాన్సీ రాణి ఆశయంతో ముందుకు వెళ్లాలని బీజేవైఎం రాష్ట్ర ప్రధాన కార్యదర్శి బైరెడ్డి శబరి అన్నారు. బుధవారం నందికొట్కూరు పట్టణంలోని లక్ష్మీ వెంకటేశ్వర ఫంక్షన్ హాల్ నందుశ్రీ శక్తి దివాస్ కార్యక్రమం నిర్వహించడం జరిగింది. ఈ సందర్భంగా ఆమె మాట్లాడుతూ బ్రిటిష్ పాలనను వ్యతిరేకించిన తొలి మహిళ ఝాన్సీ లక్ష్మీబాయి అన్నారు. ఆమె జయంతి సందర్భంగా గత వారం రోజుల నుంచి పలు కళాశాలలో శిక్షణ నిర్వహించి విద్యార్థులతో ప్రదర్శన నిర్వహించడం జరిగిందన్నారు. మహిళలకు ఝాన్సీ లక్ష్మీబాయి ఆదర్శమని ఆడదంటే అబల కాదు సబలని నిరూపించిన మహిళా ఝాన్సీ రాణి అని ఆమె కొనియాడారు. శ్లోక స్కూల్ డైరెక్టర్, విజయవాడస్కూల్ హెడ్మాస్టర్ కవిత, అనురాధ ఏబీవీపీ నాయకులు నాగరాజు,భాను, వీరేంద్ర, మనోజ్, విద్యార్థులు పాల్గొన్నారు.

విద్యార్థులకు క్రీడా దుస్తుల పంపిణీ

విశాలాంధ్ర-చాగలమర్రి : మండలంలోని జడ్పీ బాలుర , జడ్పీ బాలికల,

మద్దూరు జడ్పీ బాలుర ఉన్నత పాఠశాలలోని 75 మంది క్రీడా కారులకు పీఆర్టీయూ నాయకుల ఆధ్వర్యంలో దుస్తులను పంపిణీ చేశారు. పట్టణంలోని జడ్పీ బాలుర ఉన్నత పాఠశాలలో బుధవారం విద్యార్థులకు క్రీడా దుస్తులను పంపిణీ చేశారు. పీఆర్టీయూ రాష్ట్ర కార్యదర్శి రవీంద్రారెడ్డి మాట్లాడుతూ రూ. 24 వేల విలువైన 75 జతల క్రీడా దుస్తులను విద్యార్థులకు అందజేయడం జరిగిందన్నారు. పీఆర్టీయూ రాష్ట్రంలో ఉపాధ్యాయ సమస్యల పరిష్కరించడంతో పాటు విద్యార్థులు క్రీడాభివృద్ధికి కూడా పాటుపడుతుందని వారు వివరించారు. కార్యక్రమంలో పీఆర్టీయూ నాయకులు నారాయణ మూర్తి, హరిహరనాథెడ్డి, షాకీర్, సహదేవరెడ్డి, నరసింహారెడ్డి, దాదాపీర్, అంబటి విజయభాస్కరెడ్డి, ఉపాధ్యాయులు మహబూబ్ బాషా, బురాన్దిద్దీన్, విజయరాజు, మోహన్రాజు పాల్గొన్నారు.

60వ రోజు గడపగడపకు మన ప్రభుత్వ కార్యక్రమం

విశాలాంధ్ర - ఆత్మకూరు టౌన్ : నవరత్న సంక్షేమ పథకాలను ప్రజలందరూ

సద్వినియోగం చేసుకోవాలని శ్రీశైలం నియోజకవర్గం ఎమ్మెల్యే శిల్పా చక్రపాణి రెడ్డి పేర్కొన్నారు. బుధవారం పట్టణంలోని 11వార్డులో గడప గడపకు మన ప్రభుత్వ కార్యక్రమం నిర్వహించడం జరిగింది. ముందుగా ఎమ్మెల్యే శిల్పాకు పూలమాలతో స్వాగతం పలికారు. ఈ సందర్భంగా ఆయన మాట్లాడుతూ రాష్ట్ర ముఖ్యమంత్రి వైఎస్ జగన్మోహన్ రెడ్డి రాష్ట్ర ప్రజల అభివృద్ధి కోసం నవరత్న సంక్షేమ పథకాలను ప్రవేశపెట్టి దేశంలోనే రాష్ట్రాన్ని ముందడుగులో ఉంచారని తెలిపారు. ప్రభుత్వ సంక్షేమ పథకాలను ప్రజలందరూ సద్వినియోగం చేసుకొని అభివృద్ధి చెందాలని తెలియజేశారు. ప్రతి గడపగడపకు వెళ్లి ప్రజల సమస్యలు తెలుసుకొని వాటి పరిష్కారం దిశగా ముందుకు వెళ్లారు. మున్సిపల్ చైర్మన్ డాక్టర్ మారుఫ్ ఆసియా, కో ఆప్షన్ సభ్యులు రషీద్, వైస్ చైర్మన్ రాజగోపాల్, కౌన్సిలర్లు శంకర్, సుల్తాన్, విజయ్ చౌదరి, కలిముల్లా, షేక్ నూర్ మహమ్మద్ లాలు, వువ్వాడ భాస్కర్,రంగస్వామి, ప్రకాష్, యూనిస్, జడ్ పి టీసీ శంకర్ రెడ్డి, వైసీపీ పట్టణ అధ్యక్షులు అంజాద్ అలీ, కమిషనర్ శ్రీనివాసరావు, సచివాలయ సిబ్బంది, వైసీపీ నాయకులు లాలు పాల్గొన్నారు.

అన్ని వర్గాల ప్రజలకు సంక్షేమ పథకాలు అమలు

విశాలాంధ్ర-నంద్యాల రూరల్ : రాష్ట్ర ముఖ్యమంత్రి జగన్మోహన్ రెడ్డి అమలు చేస్తున్న సంక్షేమ ఫలాలు నంద్యాల నియోజకవర్గంలోని పార్టీలకతీతంగా అన్ని వర్గాలకు చెందిన ప్రజలకు సంక్షేమ పథకాలు అమలు అవుతు న్నాయని నంద్యాల ఎమ్మెల్యే శిల్పా రవి చంద్రకిషోర్ రెడ్డి అన్నారు. బుధవారం మండలంలోని పుసులూరు గ్రామంలో గడపగడపకు ప్రభుత్వ కార్యక్రమం నిర్వహించారు. ఆయన మాట్లాడుతూ ప్రభుత్వం ప్రవేశపెట్టిన సంక్షేమ పథకాలు ప్రతిఇంటికి అందుతున్నాయ న్నారు. ప్రధానంగా నాడు నేడు కార్యక్రమంతో అన్ని ప్రభుత్వ పాఠశాలలు అభివృద్ధి చెందడం ముఖ్యమంత్రి పనితీరుకు నిదర్శనం మని అన్నారు. ప్రజలందరి దీవెనలతో 2024 శాసనసభ ఎన్నికల్లో వైఎస్ఆర్ పార్టీ విజయం సాధిస్తుందని ఆయన ధీమా వ్యక్తం చేశారు. నంద్యాల మండల అధ్యక్షుడు శెట్టి ప్రభాకర్, గ్రామ సర్పంచ్ రాము, న్యాయవాది కృష్ణారెడ్డి, వైయస్సార్ పార్టీ నాయకులు ప్రజలు పెద్ద ఎత్తున పాల్గొన్నారు.

నాడు నేడు పనులను వేగవంతం చేయండి

విశాలాంధ్ర - అవుకు : మండలంలోని ప్రభుత్వ పాఠశాలల్లో జరుగుతున్న నాడు నేడు పనులను వేగవంతం చేయాలి అని మండల విద్యాధికారి శ్రీధర్ రావు అన్నారు.మండలంలోని మంగంపేట జిల్లా పరిషత్ ఉన్నత పాఠశాలలో జరుగుతున్న నాడు నేడు పనులను ఏఈ చిన్న మదార్ తో కలిసి పరిశీలించారు. ఈ సందర్భంగా శ్రీధర్ రావు మాట్లాడుతూ పాఠశాలలో 60 లక్షల రూపాయలతో నాడు నేడు పనులు జరుగుతున్నాయని అందులో భాగంగా వాటర్ పైప్లైన్లు, టాయిలెట్ల నిర్మాణాలు జరుగుతున్నాయని అన్నారు. అలాగే 60 లక్షల రూపాయలతో నాలుగు అదనపు తరగతి గదులను నిర్మిస్తున్నట్లు తెలిపారు. ఈ కార్యక్రమంలో పాఠశాల ప్రధానోపాధ్యాయులు వెంకటేశ్వర్లు, సిఆర్పి రామ్మోహన్ తదితరులు పాల్గొన్నారు.

ఇదేం ఖర్మ రాష్ట్రానికి అనే కార్యక్రమానికి హాజరైన బీసీ

విశాలాంధ్ర - బనగానపల్లి : తెలుగుదేశం పార్టీ జాతీయ అధ్యక్షులు

నారా చంద్రబాబు నాయుడు ఆదేశాల మేరకు నంద్యాల పట్టణంలో ఆర్కే కన్వెన్షన్ హాల్ నందు "ఇదేం కర్మ మన రాష్ట్రానికి " అనే కార్యక్రమానికి బనగానపల్లె టిడిపి కార్యాలయం నుండి బయలుదేరిన బనగానపల్లె మాజీ ఎమ్మెల్యే బీసీ జనార్ధన్ రెడ్డి ఈ కార్యక్రమానికి రాష్ట్రం మైనార్టీ ప్రధాన కార్యదర్శి అత్తర్ జాహిద్ హుస్సేన్, పలుకుర్ రామకృష్ణారెడ్డి మండల అధ్యక్షులు,క్లస్టర్ యూనిట్ ఇంచార్జ్‌లు పాల్గొన్నారు.

నాగులకట్టను దర్శించుకున్న భూమా జగత్ విఖ్యాత్ రెడ్డి

విశాలాంధ్ర - నంద్యాల : నంద్యాల పట్టణం నూనెపల్లెలోని భీమలింగేశ్వర స్వామి నాగులకట్టను భూమా జగత్ విఖ్యాత్ రెడ్డి దర్శించుకు న్నారు. నూనెపల్లెలోని భీమ లింగేశ్వర స్వామి నాగుల కట్ట వద్ద కార్తీక మాసం చివరి రోజు సందర్భంగా ఆళ్ళగడ్డ పుల్లారెడ్డి, సునీత, ఐరెడ్డి వెంకటేశ్వర రెడ్డి, ఐరెడ్డి అనురాధలు భోజనాలు ఏర్పాటు చేశారు. ఈ కార్యక్రమానికి ముఖ్య అతిథిగా యువ నాయకుడు భూమా జగత్ విఖ్యాత్ రెడ్డిని ఆహ్వానించారు. వారి ఆహ్వానం మేరకు ఈ కార్యక్రమంలో టిడిపి యువ నాయకుడు భూమా జగత్ విఖ్యాత్ రెడ్డి పాల్గొన్నారు.

ప్రజల దీవెనలే మాకు శ్రీరామరక్ష

విశాలాంధ్ర - నందికొట్కూరు : ప్రజల దీవెనలే వైసిపి ప్రభుత్వానికి

శ్రీరామరక్ష అని నందికొట్కూరు ఎమ్మెల్యే ఆర్థర్ అన్నారు. బుధవారం మండల పరిధిలోని కోనేట్టమ్మ పల్లె గ్రామంలో గడపగడప మన ప్రభుత్వ కార్యక్రమంలో అధికారులతో కలిసి పాల్గొన్నారు. ఆయన ఈ మూడున్నర సంవత్సరాల కాలంలో ప్రజలకు అందుతున్నటువంటి ప్రభుత్వ సంక్షేమ పథకాలను గడపగడపకు వెళ్లి వివరిస్తూ తెలియజేయడం జరిగింది. ఆయన గ్రామంలో ఉన్నటువంటి ప్రాథమిక పాఠశాలను, అంగన్వాడి కేంద్రాలను పరిశీలించడం జరిగింది. అనంత రం ఆయన అధికారులతో మాట్లాడుతూ గ్రామంలో అర్హులైన వారందరికీ పార్టీలకతీతంగా సంక్షేమ పథకాలు అందే విధంగా అధికారులు చర్యలు తీసుకోవాలని అధికారులకు సూచించారు. తహసిల్దార్ రాజశేఖర్ బాబు, ఎంపీడీవో శోభారాణి, మండల వ్యవసాయ అధికారి నీ శ్రావణి, ఆర్డబ్ల్యూఎస్ ఏఈ వేణు మాధురి, విద్యుత్ ఏఈ రాముల నాయక్, పి ఆర్ జె ఈ ప్రతాప్ రెడ్డి, సింగిల్ విండో చైర్మన్లు హరి సర్వతం రెడ్డి, హుస్సేన్ అయ్య, ఉదయ్ కిరణ్ రెడ్డి, సుధాకర్ రెడ్డి, డాక్టర్ రఫీ, దామ గట్ల రత్నం, వివిధ శాఖల అధికారులు పాల్గొన్నారు.

కౌరవ సభా లేక సీఎం సభా .. ?

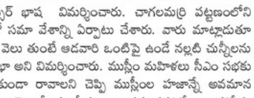

విశాలాంధ్ర-చాగలమర్రి : రాష్ట్రంలో ముఖ్య మంత్రి సభ కౌరవసభా లేక సీఎం సభా అన్నట్లుగా ఉందని తెదేపా రాష్ట్ర మైనారిటీ సెల్ ఉపాధ్యక్షులు అన్సర్ భాష విమర్శించారు. చాగలమర్రి పట్టణంలోని తెదేపా కార్యాల యంలో సమా వేశాన్ని ఏర్పాటు చేశారు. వారు మాట్లాడుతూ సీఎం సభకు మహిళలు వెలు తుంటే ఆడవారి ఒంటిపై ఉండే నల్లటి చున్నీలను తీసేశారని ఇది కౌరవసభా అని విమర్శించారు. ముస్లీం మహిళలు సీఎం సభకు రావాలంటే బురఖా లేకుండా రావాలని చెప్పి ముస్లీంల హజాన్నే అవమాన పరిచేలా ఉందని ముస్లిం మైనార్టీలకు తీవ్రంగా అవమానపరిచేలా జగన్మోహ న్రెడ్డి సభ జరిగిందన్నారు. రాష్ట్రానికి ఇదేం ఖర్మ అనే కార్యక్రమం తెదేపా చేపడుతుందని తెలిపారు. ఔషధ ధరలు పెంచడం, రేషన్కార్డు లు తొలగించడం, మంజూరైన పింఛన్లు రద్దు చేయడం ఇదేం ఖర్మ అన్నారు.రాష్ట్రంలో ప్రజలంతా తమకు ఇదేం ఖర్మ అనేలా ప్రభుత్వ విధానం ఉందని ఆరోపించారు. తెదేపా టీఎన్టీయూసీ రాష్ట్ర కార్యదర్శి గుత్తినరసింహులు, నంద్యాల బీసీసెల్ స్పోక్పర్సన్ సల్లా నాగరాజు, నాయకులు మౌలాలి,హనీఫ్, కొలిమి ఉసేన్వలి, షరీఫ్,జెట్టి నాగరాజు,సోనూ,గఫార్,కింగ్‌హుసేన్,మాబులాల్,ఓబులేసు పాల్గొన్నారు.

ఆలయంలో అమావాస్య ప్రత్యేక పూజలు

విశాలాంధ్ర - నంద్యాల రూరల్ : నంద్యాల పరిధిలోని కొత్తపల్లి గ్రామంలో నున్న శ్రీదేవి భూదేవి శ్రీ చెన్నకేశవ ఆలయంలో ప్రముఖ న్యాయవాది తాతిరెడ్డి .తులసిరెడ్డి కుటుంబ సభ్యులు మరియు ఆలయ కమిటీ సభ్యుల ఆధ్వర్యంలో బుధవారం వేద పండితులు ప్రత్యేక పూజలు నిర్వహించారు. కార్తీక మాసం చివరి రోజు కావడం అమావాస్య ఉండడంతో అత్యంత పవిత్రమైన దినము కావడం వల్ల వేద పండితులు తెల్లవారుజామున స్వామివార్లకు అలంకరణలు చేసి భక్తిశ్రద్ధలతో గణపతి పూజ,యజ్ఞం,హెూమాలతో వేదమంత్రాలతో ప్రత్యేక పూజలు నిర్వహించారు. నాగేశ్వర్ రెడ్డి, సురేష్ రెడ్డి, గ్రామ పెద్దలు పాల్గొన్నారు.

వడ్ల రామాపురంలో ఫ్యామిలీ ఫిజిషియన్

విశాలాంధ్ర - ఆత్మకూరు టౌన్ : వడ్ల రామాపురం గ్రామంలో పిహెచ్ సి కొట్టాల చెరువు మెడికల్ ఆఫీసర్ డాక్టర్ డి గోపాల్ నాయక్ ఆధ్వర్యంలో ఫ్యామిలీ ఫిజిషియన్ కాన్సెప్ట్ ను నిర్వహించడం జరిగింది. వడ్ల రామాపురం గ్రామం నందు 3430 మంది గాను గర్భవతులు 39 మంది, బాలింతలు 42 మంది, టీబి వ్యాధిగ్రస్తులు నలుగురు, బెడ్ రీడన్ లో ముగ్గురు బిపి 43 మంది, షుగర్ 72 మంది, థైరాయిడ్ ఎనిమిది మంది, బోదకాలు 12 మంది నీ గుర్తించారు. ఈ కార్యక్రమం ప్రతి ఒకటవ గురువారము, నాలుగవ బుధవారము వడ్ల రామాపురం గ్రామం నందు నిర్వహించబడును అన్నారు. ఈ కార్యక్రమంలో సీనియర్ ట్రీట్మెంట్ సూపర్వైజర్ టీబీ యూనిట్ కల్లూరి పెద్ద మస్తానయ్య, సిహెచ్ఓ జి. రామ తులసి, ఏఎన్ఎం కరీమాబి, డిఇఓ రవి, పైలట్ రఫిక్, ఆశా కార్యకర్తలు ఎం చంద్రకళ, బి రాధమ్మ లు పాల్గొన్నారు.

పాఠశాల రికార్డుల తనిఖీ

విశాలాంధ్ర - పగిదాల : మండల పరిధిలోని నెహ్రూ నగర్ ప్రాథమిక పాఠశాలను, ప్రాగటూరు లోని అంగన్వాడి సెంటర్నుబుధవారము ఎంఈఓ సుభాను తనిఖీ చేశారు. ఆయన మాట్లాడుతూ విద్యార్థులకు మెనూ ప్రకారం భోజనాలు ఏర్పాటు చేయాలని, పరిసరాల పరిశుభ్రతపై భోజన నిర్వాహకులకు సూచనలు ఇచ్చారు.రికార్డులను తనిఖీ చేసి సంతృప్తి వ్యక్తం చేశారు.

విశాలాంధ్ర కర్నూలు
www.visalaandhra.com
కర్నూలు, గురువారం 24, నవంబర్ 2022

గ్రామంలో భూ సమస్యలను పరిష్కరించాలి

విశాలాంధ్ర - ఆదోని రూరల్ : పెద్ద కడుబూరు మండలం కల్లు కుంట గ్రామంలో ఏళ్ల తరబడి భూ సమస్య నిలువుటి అద్దంలా అధికారులకు కనిపిస్తున్న పరిష్కరించడంలో విఫలం చెందారని గురువారం సబ్ కలెక్టర్ కార్యాలయం ముందు పెద్దకడూరు మండల కార్యదర్శి వీరేష్ ఆధ్వర్యంలో సీపీఐ నాయకులు ఆందోళన చేపట్టారు. ఈ కార్యక్రమంలో సీపీఐ జిల్లా కార్యవర్గ సభ్యుదు అజయ్ బాబు, కార్యదర్శి భాస్కర్ యాదవ్, పట్టణ కార్యదర్శి సుదర్శన్ మాట్లాడుతూ కల్లుకుంట గ్రామంలో సర్వేనెంబర్ 177/1 177/3ఏ 177/3బి 174/3 లలో భూ సమస్యలు పరిష్కరించాలని పలు విధాలుగా అధికారులకు విన్నవించుకున్న నిమ్మకు నీ దగ్గరకు వ్యవహరిస్తున్నారని మండిపడ్డారు.గతంలో ప్రభుత్వం నిరుపేదల రైతులకు ఇచ్చారని, ప్రస్తుత విశ్రాంతిలో ఉన్న విఆర్ఓ మాబు పటేల్ అక్రమ లంచాలకు పాల్పడి లక్ష్మన్న అనే పెద్దదారుడికి అమ్ముకోవడం జరిగిందని ఆవేదన వ్యక్తం చేశారు. గత ఎనిమిది నెలలుగా పోరాడుతున్న గతంలో ఉన్న ఆర్డీవో సమయాన్ని వృధా చేస్తూ కాలయాపన చేస్తూ బదిలీపై వెళ్లడం జరిగిందని గుర్తు చేశారు. ప్రస్తుత విధుల్లో ఉన్న సబ్ కలెక్టర్ అభిషేక్ కుమార్ సానుకూలంగా స్పందించి నెలకొన్న భూ సమస్యను పరిష్కరించే పేద రైతులకు న్యాయం చేయాలని కోరారు.ధర్నా అనంతరం సబ్ కలెక్టర్ అభిషేక్ కుమార్ కు సమస్యతో కూడిన వినతి పత్రాన్ని అందజేశారు. ఈకార్యక్రమంలో ఆంజనేయ, తిక్కన్న, గోపాల్, వీరేష్ నాయక్, సర్తాజ్ పటేల్, జాఫర్ పటేల్, ఇర్ఫాన్ పటేల్, పలువురు పాల్గొన్నారు.

ఆదోని ప్రాంత అభివృద్ధికి విశేష కృషి

విశాలాంధ్ర - హొళగుంద : ఆదోని ప్రాంత అభివృద్ధికి అన్ని విధాల అభివృద్ధి చేయడానికి విశేష కృషి చేస్తున్నట్లు ఆదోని సబ్ కలెక్టర్ అభిషేక్ కుమార్ అన్నారు. సుదువాయిలో అంగన్వాడి కేంద్రాన్ని తనిఖీ చేసి గర్భిణీలకు పౌష్టికాహారాన్ని అందించాలని నాణ్యమైన పోషకాహారం అందిస్తే గర్భిణీ తో పాటు పిల్లలు ఆరోగ్యంగా బలంగా ఉంటారని అన్నారు. గర్భిణీ లు బాలింతలకు ఆపౌష్టికాహారం అందించడంలో నిర్లక్ష్యం వహిస్తే సహించేది లేదని హెచ్చరించారు. జగనన్న ఇండ్లను వేగ వంతం చేయాలని అసిస్టెంట్లకు ఆదేశించారు. వచ్చేనెల 21 లోపు జగనన్న ఇండ్లను నిర్మాణాన్ని పూర్తిచేసి నూతన గృహ ప్రవేశానికి ఆదేశించారు. అభిషేక్ కుమార్ విలేకరులతో మాట్లా డుతూ డివిజన్లో వలసలు అధికంగా ఉన్నాయని ప్రజలకు వైద్య విద్య ఉపాధి కల్పించడానికి అన్ని చర్యలు తీసుకుంటున్నామని అన్నారు. వీఆర్ఏలు రెవెన్యూ సిబ్బం దితో చర్చించారు. కలెక్టర్ వెంట తహశీల్దార్ హుస్సేన్ సాబ్,డిప్యూటీ తహశీల్దార్ దీప ,ఎండిఓ దాసా నాయక్, చంద్రమౌళీశ్వర గౌడ్ పాల్గొన్నారు.

మంత్రి హామీ మేరకు మార్చి చివరి వరకు నీళ్లు ఇవ్వాలి

విశాలాంధ్ర - దేవనకొండ : మార్చి చివరి వరకు హంద్రీనీవా ద్వారా సాగునీరుస్తామని రాష్ట్ర కార్మిక శాఖ మంత్రి గుమ్మనూరు జయరామ్ రైతులకు ఇచ్చిన హామీ అమలు చేయాలని ఎపి రైతు సంఘం జిల్లా ప్రధాన కార్యదర్శి కె. జగన్నాథం అన్నారు. బుధవారం రైతుసంఘం ఆధ్వర్యంలో దేవనకొండ పరిసర ప్రాంతాలలోని రైతులు సాగుచేసిన పంటలను పరిశీలించారు. జగనాథంతో పాటు, జిల్లా సహాయ కార్యదర్శి ఎం.జగదీష్, మండల కార్యదర్శి శివశంకర్లు మాట్లాడుతూ మంత్రి హామీతో రైతులు తొమ్మిది వేల ఎకరాలకు పైగా వేరుశెనగ, పప్పుశనగ, కూరగాయలు పంటలు సాగు చేయడం జరిగిందన్నారు. పంటలు అన్ని కూడా విత్తనాలు విత్తి మొలకలు దశలో ఉన్నాయని, పంట చేతికి రావడానికి మరో మూడు నెలలు సమయం పడుతుందన్నారు.హంద్రీనీవా అధికారులు జనవరి నెలలో నీళ్ల బంద్ చేస్తామని ప్రకటనలు చేస్తున్నారని, గడపగడప కార్యక్రమంలో రాష్ట్ర మంత్రి జయరాం మార్చి వరకు నీళ్ళు ఇస్తామని, పంటలు వేసుకోమని రైతులకు హామీ ఇవ్వడం జరిగిందన్నారు. వారం రోజులకే అధికారులు నీళ్ల ఇవ్వలేమని, శ్రీశైలంలో నీటి మట్టం తగ్గింది అని చెబుతూ నీళ్లు ఇవ్వడం లేదు అని అంటే రైతుల పంటలు పరిస్థితి ఏమిటి అని ప్రశ్నించారు. తెలంగాణ ప్రభుత్వం అక్రమంగా నీళ్లు వాడుకుంటూ రాయలసీమకు అన్యాయం చేస్తున్నా రాష్ట్ర ముఖ్యమంత్రి స్పందించకపోవడం చేతకానితననికి నిదర్శనమన్నారు. ప్రభుత్వం ఇచ్చిన సబ్సిడీ విత్తనాలు సరిపోక బయట మార్కెట్ లో వేరుశెనగ క్వింటం రూ.11 వేలు పెట్టి కొనుగోలు చేసి, ఎకరానికి యాభై వేలరూపాయాలు ఖర్చు పెట్టి పంటలు వేస్తె పంట పొలాలకు నీళ్లు ఇవ్వమని చేతులెత్తేయడం దారుణమాన్నారు.రైతులపై రైతుప్రభుత్వంగా గొప్పలు చొప్పుకునే మంత్రి జయరాం గారి స్పందించి నీళ్ల మార్చి చివరి దాకా నీళ్లు ఇచ్చే లా చూడాలని కోరారులేని పక్షం లో రైతులను కలుపుకొని మంత్రి ఇంటిని ముట్టడిస్థామని అన్నారు. ఈ కార్యక్రమంలో ఎం.రాజు, నాగరాజు,వీరన్న,రమేష్, జయన్న, నరసింహులు, యూసుఫ్, కోదండ, అయ్యన్న, కేశన్న, మహబూబ్ బాషా, రైతులు, పాల్గొన్నారు.

తెరుచుకోని అంగన్వాడి కేంద్రాలు

విశాలాంధ్ర - హొళగుంద : మండలంలోని ఇంగలేదాహల్ అంగన్వాడి కేంద్రాలకు పక్కా భవనాలు లేక పాఠశాలల్లో రెండు అంగ న్వాడి కేంద్రాలు నడుస్తు న్నాయి. ఒకటో అంగన్వాడి కేంద్రం తెరిచి నా 13 మంది విద్యార్థులు మాత్రమే హాజరయ్యారు .10 గంటలైనా అంగన్వాడీ టీచర్ విధులకు హాజరు కాకపోవడంతో విద్యార్థులు ఆటపాటల్లో నిమగ్నమయ్యారు.అంగన్వాడీ ఆయా ఎంకమ్మ విధులకు హాజరైంది రెండు అంగన్వాడీ కేంద్రం సమయానికి తెరుచుకోక పాఠశాల వాకిళ్ళకు గడియం వేశారు. ప్రభుత్వం నిర్ణయించిన సమయానికి అంగన్వాడీ కేంద్రాలు తెరిచి విద్యార్థులకు విద్యా బోధన అందించాల్సి ఉండగా అంగన్వాడీ టీచర్ ఆయా పత్తా లేకుండా పోయారని ప్రజలు ఆరోపించారు.అంగన్వాడీ కేంద్రాల సిబ్బంది సమయ పాలన పాటించకుండా ఇష్టారాజ్యంగా వ్యవహరిస్తున్నారని ప్రజలు వాపోయారు. ఆలస్యంగా విధులకు హాజరైన అంగన్వాడి టీచర్ గిరిజమ్మ మాట్లా డుతూ అనారోగ్యం వల్ల సమయానికి రాలేకపోయానన్నారు. కాలు నొప్పిగా ఉన్నదని అందువల్ల వైద్యుడి దగ్గరకు వెళ్లి వైద్య చికిత్సపొంది కేంద్రానికి వచ్చానని తెలిపారు. రెండు అంగన్వాడీ కేంద్రం సిబ్బంది మాత్రం పత్త లేకుండా పోయారు.

రాష్ట్రస్థాయి పోటీలకు విద్యార్థులు ఎంపిక

విశాలాంధ్ర - పెద్దకడబూరు : రాష్ట్ర స్థాయి పోటీలకు పెద్దకడ బూరులోని జిల్లా పరిషత్ ఉన్నత పాఠశాల చెందిన శ్రీకాంత్, వీరాంజినేయులు, జయశాలి ఎంపికైనట్లు పాఠశాల ప్రధానోపా ధ్యాయులు రామ్మూర్తి తెలిపారు. రాష్ట్రస్థాయి పోటీలకు ఎంపికైన విద్యార్థులకు అభినందన సభ ఏర్పాటు చేశారు. ప్రధానోపా ధ్యాయులు రామ్మూర్తి మాట్లాడుతూ మంగళవారం కర్నూలులోని అవుట్ డోర్ స్టేడియం నందు అండర్ 14,17 విభాగాలలో జిల్లా స్థాయి పోటీలు జరిగాయన్నారు. శ్రీకాంత్ 400 మీటర్ల పరుగు పందెంలో మొదటి స్థానం, 600 మీటర్ల పరుగు పందెంలో రెండో స్థానం సాధించాడన్నారు. అలాగే జయశాలి షాట్ పుట్ లో రెండో స్థానం కైవసం చేసుకొందని తెలిపారు. వీరాంజినేయులు 200 మీటర్ల పరుగు పందెంలో మూడో స్థానం కైవసం చేసుకోవడం జరిగిందన్నారు. ఈ ముగ్గురు విద్యార్థులు వచ్చే నెలలో శ్రీకా కుళంలో జరిగే రాష్ట్ర స్థాయిపోటీలకు ఎంపికైనట్లు తెలిపారు. రాష్ట్ర స్థాయి పోటీలకు ఎంపికైన విద్యార్థులకు పీడీ స్వర్ణలత, వైసీపీ మండల కన్వీనర్ రామ్మోహన్‌రెడ్డి,ఎంపీపీ శ్రీ విద్య,జెడ్పీటీసీ సభ్యులు రాజేశ్వరి, సర్పంచ్ రామాంజనేయులు, రోడ్డు అభివృద్ధి కార్పొరేషన్ డైరెక్టర్ చంద్రశేఖర రెడ్డి, ఉప సర్పంచ్ విజయేంద్ర రెడ్డి, పాఠశాల విద్యాకమిటి చైర్మన్ అనిల్ కుమార్, పాఠశాల ఉపాధ్యాయులు అభినందించారు.ఉపాధ్యాయ సిబ్బంది, విద్యార్థులు పాల్గొన్నారు.

28న జిల్లా స్థాయి వాలీబాల్ జట్లు ఎంపిక

విశాలాంధ్ర-కర్నూలు లీగల్ : ఈనెల 28వతేదీ ఉదయం 10:00 గంటలకు కర్నూలు జిల్లా డిఎస్ అవుట్ డోర్ స్టేడియం నందు జిల్లా సీనియర్ పురుషులు మరియు స్త్రీలు వాలీబాల్ జట్లు ఎంపిక నిర్వహిస్తున్నట్లు జిల్లా వాలీబాల్ సంఘం కార్యదర్శి అహ్మద్ షరీఫ్ ఒక ప్రకటనలో తెలిపారు. ఆసక్తిగల వాలీబాల్ పురుషులు, స్త్రీలు తమ యొక్క ఆధార్ కార్డు ఒరిజినల్ తీసుకుని నేరుగా హాజరుకావలెను. ఎంపికైన పురుషులు, స్త్రీలు వచ్చే నెల 8నుండి 11వరకు పశ్చిమ గోదావరి జిల్లా పాల కోడూరులో నిర్వహించే 8వ రాష్ట్రస్థాయి పురుషులు మరియు స్త్రీలు వాలీబాల్ పోటీలలో పాల్గొనడం జరుగుతుంది.రాష్ట్రస్థాయి టోర్నమెంట్‌లో వాలీబాల్ అంపేర్ పరీక్ష నిర్వహించడం జరుగుతుంది ఆసక్తి గలవారు ఈ అవకాశాన్ని సద్వినియోగం చేసుకోవాల్సిందిగా కోర్చున్నాము వివరాలకు 7995314562, 9398401721,9966528664

గృహ నిర్మాణాలపై లబ్ధిదారులకు నిర్లక్ష్యం తగదు

విశాలాంధ్ర - సి. బెళగల్ : జగనన్న లేఅవుట్ కాలనీలో గృహాలు మంజూరు అయిన లబ్ధిదారులు ఇల్లనిర్మాణాలపై నిర్లక్ష్యం చేయకుండా త్వరితగతిన మీ ఇళ్లను పూర్తి చేసుకోవాలని మండల అభివృద్ధి అధికారి మరియు తహశీల్దార్ శివ శంకర్ నాయక్ లబ్ధిదారులకు సూచించారు. బుధవారం మండల పరిధిలోని కంబదహాల్ గ్రామం నందు జగనన్న లేఅవుట్ కాలనీలో వారు సందర్శించారు. గృహ నిర్మాణ లబ్ధిదారులతో చర్చించి గృహ నిర్మాణాలను మొదలు పెట్టుకోవాలని పెట్టుకోవడానికి వీలుకాకపోతే మూడో వ్యక్తికి నిర్మాణం చేపట్టడానికి మీరు అంగీకార పత్రం మీద సంతకాలు చేసి ఇవ్వాలన్నారు. తహశీల్దార్ శివ శంకర్ నాయక్, ఎంపీడీవో ఏసీ రాముడు, హౌసింగ్ ఏఈ సుమంత్, ఆ గ్రామపంచాయతీ కార్యదర్శులు, ఇంజనీరింగ్ అసిస్టెంట్ మరియు, వాలంటరీలు సచివాలయ సిబ్బంది మరియు జగనన్న ఇల్ల లబ్ధిదారులు తదితరులు పాల్గొన్నారు.

విద్యార్థులు విజ్ఞానవంతులు కావాలి

విశాలాంధ్ర - హొళగుంద : హొళగుంద జిల్లా పరిషత్ హై స్కూల్లో బుధవారం పాఠశాల స్థాయి విజ్ఞాన ప్రదర్శన కార్యక్రమాలు జరిగాయి. బిఎం సభ ఫాతిమా విద్యార్థులతో కలిసి శ్వాసకోశ చిత్రాన్ని వేసి దాని గురించి విద్యార్థిలకు వివరించారు. పర్యావరణ రక్షణ బ్రేక్ స్పీడలు జగనన్న గోరుముద్ద చెట్లు డ్రై సెల్ నిర్వహణ గురించి విద్యార్థులు ప్రదర్శనలను చూపించారు. హెడ్మాస్టర్ మల్లికార్జున్ కూడా మాట్లాడుతూ పాఠశాలలో విజ్ఞాన ప్రదర్శనలో 150 మంది విద్యార్థులు పాల్గొని వివిధ రకాల ప్రదర్శనలను ప్రచారని దీనివల్ల విద్యార్థుల సృజనాత్మకత వెలుగులోకి వస్తుందని అన్నారు. దేశంలో విజ్ఞానం ఎంతో అభివృద్ధి అయిందని మన విదేశాల నుండి ఎందరో మన దేశానికి వలస వస్తున్నారని అన్నారు. మానవ శరీర భాగాలలోని అవయవాల గురించి విద్యార్థులకు ఎంతో ఉపయోగపడిందని అన్నారు. విజ్ఞాన ప్రదర్శనలు రసాయనిక భౌతిక గణితం వివిధ అంశాల గురించి విజ్ఞాన ప్రదర్శనలో విద్యార్థులు పాల్గొన్నారు.ఈ కార్యక్రమంలో ఉపాధ్యాయులు దేవ ప్రకాష్ తిప్పేస్వామి సురేంద్ర గౌడ్ వర్షాద్ బేగం విద్యార్థులు తదితరులు పాల్గొన్నారు.

సమయపాలన పాటించని సబ్ రిజిస్టర్ అధికారులు

విశాలాంధ్ర - ఆస్పరి : మాదే ఆఫీసు మా ఇష్టం వచ్చిన సమయానికి మేము వెళ్తాం మమ్మల్ని ఎవరేం చేయలేరు అని ఉదయం 11 : 30 గంటలు అవుతున్న ప్రభుత్వ సబ్ రిజిస్టర్ కార్యాలయానికి ఉద్యోగులు రాని సంఘటన బుధవారం ఆస్పరి లో చోటుచేసుకుంది. విధుల పట్ల నిర్లక్ష్యం వహించడంతో వివిధ పనుల నిమిత్తం కార్యాలయానికి వచ్చిన ప్రజలకు ఎదురుచూపులు తప్పడం లేదు. ఉదయం 11దాటినా కార్యాలయం తలుపులు తీయలేదు. తాళం వేసి ఉండటంతో రైతులు, ప్రజలు అసహనం వ్యక్తం చేస్తూ ప్రభుత్వ పనితీరు ఇలా ఉందని విమర్శలు గుప్పించారు. ప్రభుత్వం ఆదేశాల ప్రకారం ఉదయం గం 9.30ల నుండి సాయంత్రం 5 గంటల వరకు అధికారులు విధులు నిర్వహించాలి. మధ్యా హ్నం గం11.30వరకు కూడా తలుపు తీయకపోవడం విడ్డూరంగా ఉందని వామపక్ష ప్రజా సంఘాల నాయకులు ఆరోపిస్తున్నారు. ప్రైవేటు సంస్థల్లో పనిచేసే ఉద్యోగులు సమయపాలన తో పాటు తమ విధులను సక్రమంగా నెరవేరుస్తారు. ప్రజలకు సేవ చేయాల్సిన ప్రభుత్వ ఉద్యోగులు మాత్రం సమయపాలన పాటించకుండా పూర్తిగా నిర్లక్ష్యం వహిస్తున్నారు అంటే అతిశయోక్తి లేదు. ప్రభుత్వ కార్యాలయమే కదా తమ ఇష్టం వచ్చిన సమయానికి రావచ్చన్న ధీమాతో ఉద్యోగులు ఉండడం ఆశ్చర్యానికి గురిచేస్తోంది. ఈ శాఖ అధికారుల నిర్లక్ష్యం ఏ స్థాయిలో ఉందో ఇట్టే అర్థం చేసుకోవచ్చు. సమస్యలను పరిష్కరించే అధికారులే సమయపాలన పాటించకపోతే ఎలా..? అని ప్రజలు ఆగ్రహం వ్యక్తం చేస్తున్నారు. ఇప్పటికైనా సమయపాలన పాటించని ఉద్యోగులను గుర్తించి సస్పెండ్ చేయాలని వివిధ పనులు నిమిత్తం వచ్చిన ప్రజలు కలెక్టర్, జిల్లా ఉన్నతాధికారులను కోరుతున్నారు.

సినిమా అడిషన్స్ సద్వినియోగం చేసుకోండి

విశాలాంధ్ర-వెల్దుర్తి : సినిమా షూటింగ్ పై ఆసక్తి ఉన్న యువతి యువకులు ఆడిషన్స్‌ను సద్విని చేసుకోవాలని డైరెక్టర్ సుధాకర్ కోరారు. వెల్దుర్తిలో ఆయన విలేకరుల సమావేశం ఏర్పాటు చేశారు. ఆయన మాట్లాడుతూ పేదరికం (పిల్లల పాలిట శాపమా) సినిమాకి కో - డైరెక్టర్ గా పని చేసి, బిజె (బడుగు జీవులు), రక్త చరిత్ర3 సినిమాలకు డైరెక్టర్‌గా చేసినట్టు తెలిపారు. ఇప్పుడు ఉంటే ఇలాగే ఉండాలి, సినిమా ను డైరెక్టర్ : రోబోట్ సుధాకర్. తెరకేకించబోతున్నాడు. ఈ సినిమాకు ఆడిషన్స్ ఈ నెల 27-11-22 వ తేది కోడుమూరులో అరుణోదయ బుక్ సెంటర్ పక్కన కాంప్లెక్స్ లో రెండో అంతస్తూ లో నిర్ణయించారు. ఈ సినిమాతో పాటు, భామ బ్రహ్మాచారి,సినిమాకి కూడ డిసెంబర్ లోపల ఆడిషన్స్ కర్నూల్ మరియు వెల్దుర్తి నందు ఆడిషన్స్ జరుగబోతాయ్ అన్నారు. ఆసక్తి ఉన్న ప్రతి ఒక్కరూ ఈ అవకాశం ను సద్వినియోగం చేసుకోవలసిందిగా కోరుకుంటున్నాను. ఎందుకంటే కళపోషణ ఉన్న వారు మిస్ కాకూడదని ఈ ఆడిషన్స్ జరుగుతున్నాయి...కాబట్టి అందరూ సహకరించండి.

ప్రాంగణ నియామకాల్లో 14 మంది ఎంపిక

విశాలాంధ్ర-కోడుమూరు : కెవిఆర్ కళాశాలలో హెటిరో ల్యాబ్స్ లిమిటెడ్ కంపెనీ నిర్వహించిన జాబ్ మేళా కార్యక్రమంలో 14మంది కళాశాల విద్యార్థులు ఉద్యోగాలకు ఎంపికైనట్లు ఆ సంస్థ హెచ్ఆర్ జి. సీమోను ప్రక టించారు. పట్టణంలోని స్థానిక శ్రీ వివేకానంద డిగ్రీ కళాశాలలో బుధవారం ఉదయం హేటిరో సంస్థ నిర్వహించిన క్యాంపస్ ప్లేస్మెంట్ లో నిర్వహించిన ఆన్లైన్ పరీక్ష,ముఖాముఖి ఇంటర్వ్యూలలో 30 మంది నిరుద్యోగులు పాల్గొనగా 14 మంది ఉద్యోగాలకు ఎంపికయ్యారు. సమావేశం ముఖ్య అతిథిగా హాజరైన డాక్టర్ సతీష్ మాట్లాడుతూ నిరుద్యోగులు కళాశాలలో నిర్వహించే ఇలాంటి ప్రాంగణ నియమకాల్లో పాల్గొని సద్వినియోగం చేసుకోవాలని సూచించారు. నియమకాల్లో పాల్గొని అత్యంత ప్రతిభ కనబరిచి ఎంపికైన విద్యార్థుల వివరాలను కళాశాల ప్రిన్సిపాల్ విజయకుమార్ వివరించారు. కళాశాల యాజమాన్యం బృందం సభ్యులుశేఖర్,రవికుమార్ ఎంపికైన విద్యార్థులను అభినందించారు.

క్రీడా నైపుణ్యాలను వెలికి తీయండి

విశాలాంధ్ర - కర్నూల్ లీగల్ : గ్రామీణ క్రీడాకారుల్లో దాగి ఉన్న ఉత్తమ క్రీడా నైపుణ్యాలను వెలికి తీయాలని జిల్లా పరిషత్ చైర్మన్ ఎర్రబోతుల పాపిరెడ్డి అన్నారు. బుధవారం స్థానిక ఔట్ డోర్ స్టేడియంలో నిర్వహించిన జిల్లా స్థాయి క్రికెట్,వెయిట్ లిఫ్టింగ్, రైఫిల్ షూటింగ్ కబడ్డీ ఎంపిక పోటీలకు కర్నూల్ నగర మేయర్ బివై రామయ్య,జిల్లా క్రీడా శాఖ సీఈవో రమణ తో కలిసి ముఖ్యఅతిథిగా హాజరై ఎంపిక పోరులను ప్రారంభించారు. జడ్పీ చైర్మన్ ఎర్రబోతుల పాపిరెడ్డి మాట్లాడుతూ ప్రతిభగల యువ గ్రామీణ క్రీడాకారులను ప్రోత్సహించేందుకు తాము ఎల్లప్పుడూ సిద్ధంగా ఉంటామన్నారు. క్రీడాకారులకు ప్రభుత్వం మంచి స్థానం కల్పిస్తూ అన్ని రంగాల్లో అభివృద్ధి చేసేందుకు కృషి చేస్తుందన్నారు.మేయర్ బి వై రామయ్య మాట్లాడుతూ సీఎం జగన్ ముఖ్యమంత్రి అయినప్పటి నుంచి క్రీడా రంగానికి పెద్దపీట వేస్తూ అనేకమంది మేటి క్రీడాకారులకు ఉద్యోగ అవకాశాలను కల్పిస్తున్నారు అన్నారు. నగరానికి చెందిన షేక్ జాఫర్‌ని స్ఫూర్తిగా తీసుకొని యువతరం క్రీడల్లో రాణించాలన్నారు. జిల్లా క్రీడా శాఖ సీఈవో రమణ మాట్లాడుతూ స్కూల్ గేమ్స్ పోటీలకు క్రీడా శాఖ నుండి సహాయ సహకారాలను అందజేసి ప్రోత్సహిస్తామన్నారు. జిల్లాపరిషత్ సిఇఓ. నాసర్ రెడ్డి కర్నూల్ నంద్యాల జిల్లాల స్కూల్ గేమ్స్ ఫెడరేషన్ కార్యదర్శులు జోసఫ్ లక్ష్మయ్య, రమణారెడ్డి. పాల్గొన్నారు.ముఖ్య అతిధులు కబడ్డీ, వెయిట్ లిఫ్టింగ్ క్రీడలను రిబ్బన్ కట్ చేసి క్రీడాకారులను పరిచయం చేసుకొన్నారు.రేపుబాస్కెట్‌బాల్, లాన్ అనగా 24.11.22వ తేదీ టెన్నిస్, యోగ పోటీల ఎంపిక జరుతాయని లక్ష్మయ్య తెలిపారు.

జిల్లా స్థాయి పోటీలకు విద్యార్థిని ఎంపిక

విశాలాంధ్ర - కౌతాళం రూరల్ : గ్రామీణ ప్రాంతమైన నది తీర ప్రాంతమైన నది చాగీ గ్రామానికి చెందిన విద్యార్థిని జిల్లాస్థాయి పోటీలకు ఎంపిక అయినట్లు జిల్లా పరిషత్ ఉన్నత పాఠశాల ప్రధానోపాధ్యాయులు లక్ష్మి నారాయణ తెలిపారు. బుధవారం ఆయన విలేకరులతో మాట్లాడుతూ ఇటీవల జరిగిన పోటీలలో కోకో పోటీలో ప్రతిభ కనబరిచిందన్నారు. ప్రతిభ ఆధారంగా జిల్లా స్థాయి ఎంపికలో విద్యార్థి ని ఇంద్రమ్మ ఎంపికైనట్లు వివరించారు విద్యార్థినికి అభినందించారు. పోటీలలో గొప్పగా రాణించి మరిన్ని విజయాలు సాధించాలన్నారు. వ్యాయామఉపాధ్యాయురాలుశశికళ,ఉపాధ్యాయులు పాల్గొన్నారు.

కర్ణాటక మద్యం పట్టివేత

విశాలాంధ్ర - దేవనకొండ రూరల్ : మండల పరిధిలోని ఈదుల దేవరబండ గ్రామ శివారులో అక్రమంగా తరలిస్తున్న కర్ణాటక మద్యంను పట్టుకున్నట్లు ఎస్సై భూపాలుడు బుధవారం విలేకరులకు తెలిపారు. ఎస్ఐ మాట్లాడుతూ ఎలాంటి ప్రభుత్వం అనుమతి లేకుండా కర్ణాటక అక్రమ మద్యంతరలిస్తున్నారని సమాచారంతెలుసుకొని తమ సిబ్బందితో కలిసి దాడులు నిర్వహించి మాచపురం గ్రామానికి చెందిన బోయ మధు, గోనెగండ్ల మండలం ఎర్రబాడు గ్రామానికి చెందిన రవి, ప్రభాకర్ అనే ఇద్దరు వ్యక్తులను అదుపు లోకి తీసుకొని వారి దగ్గర నుండి 396 ఓరిజినల్ ఛాయిస్ టెట్రా ప్యాకెట్లు (90)ఒక మోటార్ సైకిల్‌ను స్వాధీన పరుచు కున్నట్లు తెలియజేశారు. అక్రమంగా పట్టుబడిన మద్యంను సీజ్ చేసి ముద్దాయిలను రిమాండ్ నిమిత్తం పత్తికొండ మేజిస్ట్రేట్ గారు ముందు హాజరు పరిచామన్నారు. గ్రామాలలో కర్ణాటక మద్యంఅమ్మితే ఎవరినైనా ఉపేక్షించలేదని హెచ్చరించారు.

ఆదోని మూడోవ పట్టణ సీఐ, ఎస్ఐ సస్పెండ్

విశాలాంధ్ర - ఆదోని : ఆదోని పట్టణంలో మూడో పట్టణ సిఐగా పనిచేస్తున్న చంద్రబాబు, ఎస్ఐ పీరయ్యలను కర్నూల్ రేంజ్ డీఐజీ సెంథిల్‌కుమార్ సస్పెండ్ చేసినట్లు ఉత్తర్వులు జారీ చేశారు. నంద్యాల జిల్లా బ్రాహ్మణకొట్కూరులో ఎస్సైగా విధులు నిర్వహించిన అప్పటి ఎస్సై చంద్రబాబు అనుమానాస్పద స్థితిలో మృతి చెందిన వ్యక్తి కేసు కట్టడంలో అవినీతి ఆరోపణలు ఉండడంతో ప్రస్తుత నంద్యాల ఎస్పీ విచారణ చేసి కేసు పూర్తి వివరాలను కర్నూలు రేంజ్ డీఐజీకి పంపినట్లు సమాచారం.నంద్యాలలో ఎస్సైగా పనిచేసిన పీరయ్య పై కూడా పాత కేసులలోఅవినీతిఆరోపణలుఉండడంతోసస్పెండ్‌చేసినట్లు తెలిసింది.

గురు స్వాములకు సన్మానం

విశాలాంధ్ర - వెల్దుర్తి రూరల్ : అయ్యప్ప స్వామి మాలధారణ 18సార్లు వేసిన గురు స్వాములకు బుధవారం మాలాధారణ స్వాములు సన్మానం చేశారు. స్థానిక అయ్యప్ప స్వామి ఆలయంలో ఉదయం స్వామివారికి అభిషేకం చేశారు. అలాగే పడి వెలిగించి స్వామివారికి ప్రత్యేక అలంకరణ చేశారు.గురు స్వాములైన స్వాములకుసన్మానం చేశారు. అలాగే శబరిమలకు పాదయాత్ర చేసిన స్వాములకు కూడా ఆలయకమిటీసన్మానించింది. ఆలయకమిటీ సభ్యులుపాల్గొన్నారు.

ఘనంగా కేఈ ప్రభాకర్ జన్మదిన వేడుకలు

విశాలాంధ్ర - వెల్దుర్తి : పట్టణంలోని టిడిపి కార్యాలయంలో మాజీ మినిస్టర్ ఎమ్మెల్సీ కేఈ ప్రభాకర్ జన్మదిన వేడుకలను టిడిపి సీనియర్ నాయకుడు బొమ్మి రెడ్డిపల్లె సుబ్బరాయుడు టిడిపి మండల అధ్యక్షుడు బలరాం గౌడ్ ఆధ్వర్యంలో జన్మదిన వేడుకలను ఘనం గా జరిపి జరిగాయి. ముందుగా పూలమాలలు వేసి కేక్ కట్ చేపించి చేపించారు. మండల టిడిపి నాయ కులు వీరభద్రుడు బజారు సుధాకర్ల జయరాముడు గుండు పల్లి వెంకటరాముడు టిడిపి నాయకులు కార్యకర్తలు ప్రజలు పాల్గొన్నారు.

విశాలాంధ్ర -కృష్ణగిరి : ఎమ్మెల్సీ కేఈ ప్రభాకర్ జన్మదిన వేడుకలు మండల పరిధిలోని అమకతాడు సమీపంలో ఉన్న 44వ జాతీయ రహదారి టోల్ ప్లాజా దగ్గర బుధవారం వేడుకలను ఘనంగా నిర్వహించారు. ఈ వేడుకల్లో కేఈ ప్రభాకర్ కేక్ కట్ చేసి పుట్టిన రోజును జరుపుకున్నారు. ఈ వేడుకల్లో టీడీపీ జిల్లా కార్యవర్గ సభ్యులు అలంకొండ నబి సాహెబ్, మండల అధ్యక్షులు మర్రి శ్రీరాములు, న్యాయవాది ప్రసాద్, చిట్యాల సర్పంచ్ రాజేశ్వర్ గౌడ్, గురుస్వామి, రఫీ సాహెబ్, ఎర్రగుడి సుంకన్న, కర్లకుంట రామకృష్ణ వివిధ గ్రామాల కార్యకర్తలు, అభిమానుల మధ్యలో ఈ వేడుకలు జరుపుకునద్నరు. కార్యకర్తలు అభిమానులు ఆయనకు పుష్పగుచ్చల, పూలమాలతో జన్మదిన శుభాకాంక్షలు తెలిపారు. కేఈ ప్రభాకర్ మాట్లాడుతూ జన్మదిన వేడుకలకు వచ్చిన ప్రతి ఒక్కరికి ఆయన కృతజ్ఞతలు తెలిపారు.

విశాలాంధ్ర-ఆస్పరి : అధికారం ఉన్నా, లేకున్నా మాజీ మంత్రి, ఎమ్మెల్సీ కేఈ ప్రభాకర్ పార్టీ కోసం, ప్రజల కోసం ఎంతగానో శ్రమిస్తున్నారని టిడిపి జిల్లా మైనార్టీ అధ్యక్షులు సాలి సాహెబ్, మాజీ మండల కన్వీనర్ శ్రీనివాసుల గౌడ్, బీసీ సెల్ రాష్ట్ర కార్యదర్శి ఉచ్చీరప్ప యాదవ్, వాల్మీకి సంఘం రాష్ట్ర కార్యదర్శి తిమ్మన్నలు అన్నారు. బుధవారం కేఈ ప్రభాకర్ 67వ పుట్టినరోజు వేడుకలను పురస్కరించుకొని స్థానిక ప్రభుత్వ ఆసుపత్రిలోని రోగులకు, బాలింతలకు పళ్ళు, బ్రెడ్లు పంపిణీ చేశారు. టిడిపి ఎస్సీ సెల్ రాష్ట్ర నాయకులు వీరేష్, టిడిపి సీనియర్ నాయకులు నారాయణ, నాగన్న, స్టూడియో వీరేష్ పాల్గొన్నారు.

ఆలయ అభివృద్ధికి విరాళం

విశాలాంధ్ర-కౌతాళం : జిల్లాలో ప్రసిద్ధిగాంచిన పుణ్యక్షేత్రాలలో ఒకటిగా వెలుగొందుతున్న శ్రీ ఉరుకుంద ఈరన్న స్వామి ఆలయ అభివృద్ధికి భక్తులు విరివిగా విరాళాలు అందిస్తున్నారు. అందులో భాగంగా బుధవారం ఆదోని పట్టణానికి చెందిన కోనేటి లక్ష్మమ్మ, కోనేటి నాగరాజు దంపతులు బుధవారం పుణ్యక్షేత్రానికి తరలివచ్చి స్వామివారిని దర్శించుకున్నారు. అనంతరం ఆలయ అభివృద్ధికి నిర్మాణానికి గాను 1,01,116 లక్షల రూపాయల నగదును దేవాలయ సిబ్బందికి అందజేశారు. సిబ్బంది భక్తులకు స్వామివారి కానుకలను, లడ్డు ప్రసాదాలను అందజేశారు.

నవంబర్ 25న సీపీఐ జిల్లా కార్యవర్గ సమావేశం

విశాలాంధ్ర బ్యూరో - కర్నూలు : సీపీఐ జిల్లా కార్యవర్గ సమావేశం నవంబర్ 25వ తేదీ శుక్రవారం నాడు ఉదయం 10 గంటలకు కర్నూలు సీపీఐ కార్యాలయం సీ.ఆర్ భవన్ జరుగుతుందని సీపీఐ జిల్లా కార్యదర్శి బి. గిడ్డయ్య బుధవారం ఒక ప్రకటనలో కోరారు. ఈ సమావేశంలో సీపీఐ రాష్ట్ర కార్యదర్శి వర్గ సభ్యులు కామ్రేడ్, పి.రామచంద్రయ్య పాల్గొంటారని తెలియచేశారు. జిల్లా వ్యాప్తంగా అధిక వర్షాలు,నకిలీ పత్తి విత్తనాల కారణంగా నష్టపోయిన రైతులను ఆదుకోవడంలో ప్రభుత్వం నిర్ల క్ష్యంగా వ్యవహరిస్తున్నదని, రైతులను ఆదుకోవాలని, జిల్లాలో పశ్చిమ ప్రాంతంలో వలసలను నివారించడానికి అన్ని గ్రామాల్లో ఉపాధి హామీ పనులు కల్పించాలని,జిల్లాలో ప్రజలు ఎదుర్కొంటున్న అనేక సమస్యలపై ఈ సమావేశంలో చర్చించనున్నట్లు గిడ్డయ్య తెలిపారు. కార్యవర్గ సభ్యులు, ఆహ్వానితులు సకాలంలో హాజరు కావాల్సిందిగా ఆయన కోరారు.

షోరూంలో 28 వరకు మైన్ డైమాండ్‌షో

విశాలాంధ్ర - కర్నూలు : నవంబరు 23నుండి 28వరకు కర్నూలు నగరంలోని మలబార్‌గోల్డ్ అండ్ డైమాండ్స్ షోరూంలో మైన్ అండ్ డైమాండ్ షో ప్రారంభం అయినట్లు షోరూం హెడ్ ఫైజ్ తెలిపారు. బుధవారం ప్రారంభమైన ఈ ప్రదర్శనను వినియోగదారులు ప్రారంభిం చారు. ఈ సందర్భంగా షోరూం ప్రత్యేక వజ్రాభరణాలు ప్రదర్శనగా పెట్టారు. ఈ డైమాండ్ షోలో రోజు ధరించే నగలు, వివాహ ఆభర ణాలు,లైట్‌వెయిట్ ఆభరణాలు, పురుషుల ఆభరణాలు, ప్లాటినం ఆభరణాల సముదాయంను ప్రదర్శనగా ఉంచారు. అభిరుచి ఉన్న వారు కర్నూలునగరంలో ఉన్న మబార్‌గోల్డ్ అండ్ డైమాండ్స్‌లో లభించే ఈ ఆభరణాలను సొంతం చేసుకునేందుకు ఈనెల 23నుండి 28వరకు ఈ షోరూంలో అందుబాటులో ఉంటాయని తెలిపారు. ఈ కార్యక్రమంలో నూరుల్లా, సుధాకర్, మసూర్ వినియోగదారులు తదితరులు పాల్గొన్నారు.

పట్టపగలే దొంగలు హల్ చల్

విశాలాంధ్ర - ఆదోని రూరల్ : నగరాలు, పట్టణాలతో పాటు గ్రామాల్లో కూడా దొంగలు హల్చల్ చేస్తూ దొంగతనాలు పోలీసులకు సవాల్‌గా మారుతున్నాయి. మండలంలోని మాంత్రికి గ్రామంలో ఓ రైతు ఇంట్లో దొంగతనం జరిగిన సంఘటన గురువారం చోటుచేసుకుంది. పెద్ద తుంబలం ఎస్సై రమేష్ బాబు తెలిపిన వివరాలు ఇలా ఉన్నాయి. వీరేష్,నగేష్ అన్నదమ్ములనీ ఇద్దరిదీ జాయింట్ గోడ కలిగిన ఇల్లనీ ఉదయం ఇంటికి బీగాలు వేసుకుని ఇరువురు కుటుంబాలు పనుల నిమిత్తం పొలాలకు వెళ్లారని,ఎవరులేని సమయాన్నిదొంగలు అదునుగాభావించిఇంటి తలుపులకు బీగాలు వేసినప్పటికీ నట్ బోల్ట్ విరగ్గొట్టి దొంగతనానికి చొరబడి బీరువా లాకర్స్‌ను విరగ్గొట్టి 3తులాల బంగారం,60 తులాల వెండి, రూ. 50వేలునగదుదొంగతనానికిగురైనట్లు బాధితులు పోలీసులకు తెలిపారు. గ్రామంలో దొంగతనం జరగడంతోప్రజలు భయాందో ళన చెందుతున్నారు. బాధితులు వీరేష్,నగేష్ ఫిర్యాదుతో కేసు నమోదు చేసుకునీ విచారణ చేపడతామనీ పెద్ద తుంబలం ఎస్ఐ రమేష్ బాబు తెలిపారు.

విద్యార్థులకు నాణ్యమైన భోజనం అందించాలి

విశాలాంధ్ర - సి. బెళగల్ : విద్యార్థులకు మెనూ ప్రకారం నాణ్యమైన భోజనాన్ని అందించాలని మండల అభివృద్ధి అధికారి ఏసీ రాముడు అన్నా రు. బుధవారం మండల పరిధిలోని కంబదహాల్ గ్రామంలోని జిల్లా పరిషత్ ఉన్నత పాఠశాలను ఆయన సందర్శించి ఆయన ఉపాధ్యాయులతో మాట్లాడుతూ విద్యార్థులకు క్రమశిక్షణతో కూడిన విద్యను అందించి వారికి మంచి భవిష్యత్తు ఇవ్వాలని ఎంపీడీవో ఉపాధ్యాయులకు సూచిం చారు.విద్యార్థులకు ఇస్తున్న మధ్యాహ్న భోజనాన్ని పరిశీలించి విద్యార్థు లతో కలిసి భోజనం చేశారు. అనంతరం ఆయన విద్యార్థులకు ప్రభుత్వం అందించే మెనూ ప్రకారం భోజనాన్ని పెట్టాలని ఆయన వంట నిర్వాహకు లకు సూచించారు. ఎంపీడీవోతో పాటు తహసిల్దార్ శివ శంకర్‌నాయక్,గ్రామపంచాయతీ కార్యదర్శి అభిజిత్ ఉన్నారు.

గ్రంథాలయాలను సద్వినియోగం చేసుకోండి

విశాలాంధ్ర-మద్దికెర : మండల పరిధిలోని ఆయా గ్రామాల్లోని ప్రజలు,యువతి,యువకులు,విద్యార్థిని,విద్యార్థులు గ్రంథాలయాలను సద్వినియోగం చేసుకోవాలని గ్రంథాలయ జిల్లా కార్యదర్శి ప్రకాష్ అన్నారు. బుధవారం మద్దికెర గ్రామంలోని గ్రంథాలయాన్ని ఆకస్మికంగా తనిఖీ చేసి రికార్డులను పరిశీలించారు. ఆయన మాట్లాడుతూ విద్యార్థిని విద్యార్థులు పోటీ పరీక్షలందు ప్రతిభ చూపడానికి గ్రంథాలయాలు చాలా ఉపయోగపడతాయన్నారు.గ్రంథాలయాల యందు అన్ని వర్గాల ప్రజలకు సరిపడా పుస్తకాలు అందుబాటులో ఉన్నాయన్నారు.విద్యార్థులు పోటీ పరీక్షలందు రాణించి జీవితంలో పై స్థాయికి ఎదిగేందుకు సహకరి స్తాయని తెలిపారు. గ్రంథాలయం చుట్టూ ప్రహరీ కూడా నిర్మించేందుకు రూ.12లక్షల రూపాయలు మంజూరయ్యాయనిత్వరలోనే పనులను మొదలు పెడతా మని తెలిపారు. గ్రంథాలయ అధికారి అబ్దుల్ రసూల్ పాల్గొన్నారు.

దేవాలయంలో పూజలు

విశాలాంధ్ర-కర్నూల్ బళ్లారి చౌరస్తా : కల్లూరు స్టేట్ లోని అంజనేయ స్వామి దేవాలయంలో బుధవారము అమవాస్య సందర్భంగా రైతు సంఘం అధ్యక్షులు దామోదర్ ఆయిల్ మిల్ మహేశ్వర్ రెడ్డి ఆధ్వర్యంలో ఉదయం ఏడు గంటలకు ఆకు పూజ అభిషేకము మహా మంగళహారతి తదితర కార్యక్రమాలు నిర్వహించినారు. ఈ కార్యక్రమానికి భక్తులు అధిక సంఖ్యలో తరలివచ్చారు వచ్చిన భక్తాదులకు మధ్యాహ్నం అన్న వితరణ కార్యక్రమం నిర్వహించినారు. సాయంత్రం పల్లకి సేవ రాత్రి భజన కార్యక్రమాలు నిర్వహించారు. ఈ కార్యక్రమంలో రంగప్ప ప్రభాకర్ రెడ్డి అమర్ జగదీష్ కార్పొరేటర్ నరసింహులు పాల్గొన్నారు.

సంపాదకీయం

ప్రభుత్వానికి సుప్రీం చురకలు

ఎన్నికల కమిషన్ రాజ్యాంగ సంస్థ. ప్రధాన ఎన్నికల కమిషనర్‌ను, ఇతర కమిషనర్లను ప్రభుత్వమే నియమిస్తుంది. వీరి నియామకంలో రాజకీయపార్టీలు, ప్రభుత్వం జోక్యం ఉంటుందని అందువల్ల కమిషన్ పక్షపాతంగా వ్యవహరిస్తోందని, స్వతంత్రంగా పనిచేయడంలేదన్న విమర్శలు చాలాకాలంగా ఉన్నాయి. ప్రధాన ఎన్నికల కమిషనర్‌గా 1991 చట్టం ప్రకారం ఆరేళ్లపాటు పనిచేయడానికి రాజ్యాంగం అవకాశం కల్పించింది. తక్కువ పదవీకాలంతో కమిషనర్‌ని నియమించడం వల్ల ఎన్నికల కమిషన్ స్వయంప్రతిపత్తి ధ్వంసం అవుతుందని సుప్రీంకోర్టు మంగళవారం వ్యాఖ్యానించింది. ఇది తీవ్ర ఆందోళన కలిగించే విషయమని కూడా సుప్రీం ధర్మాసనం పేర్కొంది. ఈ ధోరణివల్ల ప్రధాన ఎన్నికల కమిషనర్ తాను సంకల్పించిన ఎన్నికల సంస్కరణలు అమలు చేయలేరని ధర్మాసనం తెలిపింది. ఎన్నికల కమిషన్‌ను ఏర్పాటుచేసిన నాటి నుండి కమిషనర్ల నియామక కాలానికి సంబంధించిన గణాంకాలను ధర్మాసనం ప్రస్తావించింది. జస్టిస్ కె.ఎం జోసెఫ్ నాయకత్వంలోని ఐదుగురు సభ్యులుగల రాజ్యాంగ ధర్మాసనం పిటిషన్‌ను విచారించింది. రాజకీయ పార్టీలు, ప్రభుత్వ జోక్యం లేకుండా ఎన్నికల కమిషన్ స్వతంత్రంగా పనిచేయడానికి అవకాశం కల్పించాలని కోరుతూ వచ్చిన పిటిషన్‌ను ధర్మాసనం విచారించింది. కేంద్ర ప్రభుత్వాలు ఎన్నికల కమిషనర్లను ఎంపికచేసి నియమిస్తున్న కాలపరిమితి చాలా తక్కువగా ఉంటోంది. రాజ్యాంగం అమలులోకి వచ్చిన 1950 నుండి 1996 వరకు కేవలం పదిమంది ప్రధాన ఎన్నికల కమిషనర్లనే ప్రభుత్వం నియమించింది. టి.ఎన్ శేషన్ ఒక్కరే ఆరేళ్లు పనిచేశారు. ఆయన పదవీకాలంలో రాజకీయ పార్టీలను, ప్రభుత్వాన్ని గడగడలాడించి ఎన్నికల సంస్కరణలు తీసుకురావడానికి ప్రయత్నించారు. ఎన్నికలను న్యాయబద్ధంగా పారదర్శకంగా నిర్వహించడానికి కృషి చేశారు. ఎంతటివారినైనా లెక్క చేయకుండా తన కర్తవ్యాన్ని నిర్వహించి మంచిపేరు తెచ్చుకున్నారు. ఆయన తర్వాత గడచిన 26 ఏళ్ల కాలంలో 15 మంది ప్రధాన ఎన్నికల కమిషనర్లను ప్రభుత్వాలు నియమించాయి.

ధర్మాసనంలో న్యాయమూర్తులు అజయ్‌రస్తోగి, అనురుద్ధబోస్, హృషికేశ్‌రావ్, సి టి రవికుమార్ ఉన్నారు. ఎన్నికల కమిషనర్లు పనిచేసిన పదవీకాలం గణాంకాలు విభ్రాంతి గొలిపాయని ధర్మాసనం వ్యాఖ్యానించింది. ఎన్నికల కమిషన్ స్వతంత్రత పూర్తిగా ధ్వంసమైంది. ప్రధాన ఎన్నికల కమిషనర్ తాను అనుకున్నది ఏనాడూ అమలు జరపలేదు. యూపీఏ ప్రభుత్వకాలంలో గానీ, ఎన్‌డీఏ ప్రభుత్వంలో గానీ పరిస్థితి ఒకేవిధంగా ఉందని ధర్మాసనం చేసిన వ్యాఖ్య నూటికి నూరు శాతం వాస్తవం. 2004-2015 మధ్యకాలంలో ఆరుగురు ఎన్నికల కమిషనర్లను నియమించగా ప్రస్తుత ప్రభుత్వం గత ఏడేళ్లకాలంలో ఎనిమిది మందిని నియమించింది. అంటే నరేంద్ర మోదీ ప్రభుత్వం నియమించిన కమిషనర్లు అతి తక్కువకాలం మాత్రమే పనిచేయ గలిగారు. కొన్ని నెలలకాలం మాత్రమే పనిచేసేవారు ఎలాంటి మార్పులు చేయలేరు. పైగా వీరిని నియమించే ప్రభుత్వాలు తమ ఆకాంక్షలను నెరవేర్చుకోవడానికి ఈ వ్యవస్థను దుర్వినియోగం చేసే అవకాశం లేకపోలేదు. మరో కీలకమైన విషయాన్ని కూడా ధర్మాసనం పేర్కొంది. మనకంటే మేలుగా పాకిస్తాన్, బంగ్లాదేశ్, నేపాల్ సహా అనేక దేశాల్లో ఎన్నికల కమిషన్ల వ్యవస్థలున్నాయని ధర్మాసనం చేసిన వ్యాఖ్య మన పాలకులు ఎంత లోపభూయిష్టంగా పనిచేస్తున్నారని అర్థం చేసుకోవచ్చు. ప్రధాన ఎన్నికల కమిషనర్లలో ఒక్కరిని కూడా ఆరేళ్ల పదవిని నిర్వహించడానికి వీలుగా నియమించకపోవడానికి పాలకుల ఎత్తుగడలు, వ్యూహాలు ఉండవని చెప్పలేము. ఏ ప్రభుత్వం అధికారంలో ఉన్నా ఇదే ధోరణి కొనసాగుతున్నప్పటికీ మోదీ ప్రభుత్వ హయాంలో ఎన్నికల కమిషన్ కూడా ప్రధాని కనుసన్నల్లో పనిచేయవలసివచ్చిందన్న ఆరోపణలు ఎక్కువగా ఉన్నాయి.

ప్రధాన ఎన్నికల కమిషనర్ల నియామకానికి కొలీజియం లాంటి వ్యవస్థను ఏర్పాటు చేయాలని పిటిషనర్ కోరడం చాలా సహేతుకంగా ఉంది. ప్రభుత్వానికి నియమించదలచిన అభ్యర్థి పుట్టిన తేదీ తెలుస్తుంది. వారి పదవీ విరమణకాలం తెలుస్తుంది. అలాంటప్పుడు ఆరేళ్లు పనిచేయడానికి అవకాశం గల సీనియర్ న్యాయమూర్తులను ఎంపికచేసి నియమించవచ్చు. ఆరేళ్లు పనిచేయడానికి వీలులేని అభ్యర్థులను మాత్రమే ప్రభుత్వాలు ఎందుకు ఎంచుకుంటున్నాయని ధర్మాసనం ప్రశ్నించింది. ఇలాంటి ప్రశ్నలకు జవాబులుండవు. ప్రభుత్వాలు తమకు అనుకూలంగా వ్యవస్థలలో మార్పులు చేయడానికి అంతగా ఆసక్తి చూపవు. ఆర్టికల్ 324(2) ప్రకారం ప్రధాన ఎన్నికల కమిషనర్లను పార్లమెంట్ చేసే చట్టానికిలోబడి రాష్ట్రపతి నియమిస్తారు. ఈ చట్టాన్ని ప్రభుత్వాలు అమలు చేశాయా? అని కోర్టు అటార్నీ జనరల్ ఆర్ వెంకటరమణిని ప్రశ్నించింది.

ఎన్నికల కమిషనర్ల నియామకాలలో శాసనవ్యవస్థ చట్టాన్ని అమలుచేసిందా అన్న ప్రశ్నకు బహుశా జవాబు లేదు. "పార్లమెంట్‌కు రాజ్యాంగం తప్పక నెరవేర్చవలసిన ఒక బాధ్యతను అప్పగించింది. చట్టం చేయడానికి అవకాశం ఉన్నప్పుడు, అది చేయబోనని ఎంతకాలం వాదిస్తారు" అని ప్రశ్నించింది కోర్టు. రాజ్యాంగం అమలులోకి వచ్చి 70ఏళ్లయిన తర్వాత ఈ అంశాన్ని మనం తీసుకున్నామని కోర్టు చెప్పగా ఈ విషయంలో పార్లమెంటు పరిధిలోకి కోర్టు వెళ్లరాదని అటార్నీ జనరల్ వాదించారు. "రాజ్యాంగం మౌనంగా" ఉండటంవల్ల అన్ని రాజకీయ పార్టీలు దుర్వినియోగం చేశాయి అని సుప్రీంకోర్టు వ్యాఖ్యానించింది. కమిషనర్ల ఎంపిక పానెల్‌లో సుప్రీంకోర్టు ప్రధాన న్యాయమూర్తి కూడా ఉండాలని ధర్మాసనం సూచించింది. కోర్టులు ప్రభుత్వాలకు చురకలు అంటించినా పెద్దగా ఫలితం ఉండదని ఏడుపదులకాలంలో ప్రజలు చూస్తున్న వాస్తవం. ఎన్నికల షెడ్యూలు ప్రకటన, అధికారుల బదిలీలు, ఇష్టం వచ్చినట్లుగా ప్రచారకాలంలో మాట్లాడినా మౌనంగా ఉండే కమిషనర్లు కొనసాగినంతకాలం, తమకు ప్రయోజనకరంగా ఉండే ఎన్నికల కమిషన్ ఉన్నప్పుడు పాలకులు మార్పులకు శ్రీకారం చుడతారా?

వనంలో ఏనుగులు జనంలోకి!

అరణ్యంలో అత్యంత శక్తిమంతమైన జంతువు ఏనుగు. వనంలో ఉండాల్సిన ఏనుగులు, పులులు జనంలో సంచరించి పెను విధ్వంసం సృష్టిస్తున్నాయి. ఒరిస్సానుండి ఉత్తరాంధ్ర ప్రాంతానికి వచ్చిన ఏనుగులు సృష్టించిన అలజడి అంతా ఇంతా కాదు. ఇప్పటికి ఎనిమిది మంది రైతులను పొట్టన పెట్టుకున్న ఏనుగులు సుమారు 6 కోట్ల రూపాయలు విలువైన వ్యవసాయ పంటలను ధ్వంసం చేసాయి. ఇంత విధ్వంసం జరుగుతున్నా పాలకులు చేష్టలుడిగి ఉండడం దుర్మార్గమే. ప్రపంచ వ్యాప్తంగా వివిధ దేశాలలో 50వేల ఏనుగులు ఉన్నట్లు అంచనా. అందులో 50శాతం పైగా అంటే 25,333 భారతదేశంలోనే ఉన్నాయి. అత్యధికంగా కర్నాటకలో 6049, అసోంలో 5719, కేరళలో 3054, తమిళనాడులో 2761, ఒడిశాలో 1976, ఉత్తరాఖండ్‌లో 1839, మేఘాలయాలో 1754, అరుణాచల్ ప్రదేశ్ 1614, ఆంధ్రప్రదేశ్‌లో 65 ఏనుగులు ఉన్నట్లు కేంద్ర ప్రభుత్వ నివేదికలు తెలియజేస్తున్నాయి. ప్రపంచ వ్యాప్తంగా 1950 నాటికి భూభాగంలో 14శాతం అరణ్యాలతో నిండి ఉండేది. ఈ 72ఏళ్ల కాలంలో మానవ జీవనపరిణామ క్రమంలో చోటుచేసుకున్న మార్పులు, పాలకుల విధ్వంసకర విధానాల ఫలితంగా ప్రకృతి ప్రకోపానికి దారితీసాయి. అడవిలో దొరికే విలువైన కలప, ప్రకృతి సిద్ధమైన గనుల తవ్వకాలకు చేపట్టిన మైనింగ్ కార్యక్రమాలు, పారిశ్రామికీకరణ ఫలితంగా అటవీప్రాంతం 14శాతం నుంచి 6 శాతానికి క్షీణించింది. వన్య ప్రాణులు సహజసిద్ధంగా ఏర్పర్చుకున్న ఆవాసాలు ధ్వంసమయ్యాయి. ఫలితంగా వన్యప్రాణులు జనావాసాల మీదకు వచ్చి దాడులు చేస్తున్నాయి. మన కేంద్ర ప్రభుత్వం అందించే వివరాల ప్రకారం ప్రతి ఏటా ఏనుగులు దాడుల వలన 1500 మంది, పాముకాటు వలన 60వేలమంది, పులులు దాడి చేయడంతో సుమారు 100మంది మరణిస్తున్నారు.

ఏనుగులు, పులులు వంటి జంతువులు జనప్రవంతిలోకి వచ్చి ప్రజలపై దాడి చేసే సంఘటనలు ప్రపంచ వ్యాప్తంగా అనేక దేశాలలో ఇటీవలకాలంలో ఎక్కువఅయ్యాయి. ఆయాదేశాల ప్రభుత్వయంత్రాంగం శాస్త్రీయమైన విధానాలతో వాటి నివారణకు చర్యలు చేపడుతున్నారు. అలాంటి చర్యలు చేపట్టడంలో భారతదేశంలో ప్రభుత్వ యంత్రాంగాలు విఫలమయ్యాయి. అటవీప్రాంతానికి ఆనుకొనిఉన్న సమీప ప్రాంతాలలో బఫర్‌జోన్‌లు ఏర్పాటుచేసి చుట్టూ కందకాలు తవ్వించాలి. ఏనుగులు, పులుల వంటి జంతువులు సంచరించే ప్రాంతాలలో(తేనెటీగల కంచె) ఏర్పాటు చేయించాలి. రైతులు తమ పొలం గట్లపై తేనెటీగల తొట్టెలను ఏర్పాటుచేస్తే ఏనుగులు కదలికల వల్ల తేనెటీగలు తుట్టెలు కదలి తేనెటీగలు ఏనుగులపై దాడిచేసి ఏనుగులు తరలిపోయేలా చేస్తాయి. ఆ ప్రాంతానికి రావటానికి ఏనుగులు ఇష్టపడవు. ఇప్పటికే ఆఫ్రికా దేశాలు ఈ పద్ధతిని అవలంబించి విజయవంతం అయ్యాయి. అదే పద్ధతిని మనదేశంలోని కేరళ రాష్ట్రం త్రిచూర్ జిల్లా అటవీ వ్యవసాయశాఖ అధికారులు రైతులను ప్రోత్సహించి విజయం సాధించారు. ఏనుగులు తినటానికి ఇష్టపడని కాప్సికం, మిరప, పసుపువంటి పంటలను వేసేలా రైతులను ప్రోత్సహించాలి. పెరుగుతున్న శాస్త్ర సాంకేతిక పరిజ్ఞానంతో జిపిఎస్, డ్రోన్లసహాయంతో ఏనుగులు కదలికలను నిశితంగా గమనించి గన్‌ల ద్వారా మత్తు ఇంజక్షన్ ప్రయోగించి బంధించే ప్రయత్నం కూడా చేపట్టాలి. శబ్దాలు చేసి మంటలు పెట్టి తాత్కాలిక ఉపశమనం కలిగిస్తున్నారే తప్ప పైన తెలిపిన విధంగా శాస్త్రీయమైన పద్ధతిలో శాశ్వతంగా ఏనుగుల తరలింపునకు అధికారులు, ప్రభుత్వ యంత్రాంగం చర్యలు చేపట్టలేదనే చెప్పాలి. వన్యప్రాణుల దాడుల వలన ప్రాణాలు కోల్పోయిన వారి కుటుంబాలను ఆదుకునేందుకు, పంటలు, ఆస్తులు నష్టపోయినవారిని ఒక్కో రాష్ట్రంలో ఒక రకంగా నష్టపరిహారాన్ని నిర్ణయించి అమలుచేయడం సరైన విధానం కాదు. ఈ సమస్యపై జాతీయ విధానం రూపొందించి అమలు చేయాలి. భౌగోళిక స్వరూపం రీత్యా ఒరిస్సా అటవీ ప్రాంతానికి ఆనుకొని ఉండటం, ఒరిస్సాలో మైనింగ్ కార్యకలాపాలు ఎక్కువ కావడం, ఏనుగులు తినటానికి ఇష్టపడే చెరకు, అరటి, బొప్పాయి వంటి పంటలకు అనువైన ప్రాంతం కావడంతో ఏనుగులు సంవత్సరాలు తరబడి పార్వతీపురం మన్యం, విజయనగరం, శ్రీకాకుళం జిల్లాలలో తిష్ట వేసి ఉన్నాయి. ఈ ఏనుగుల సంచారంతో మైదానప్రాంతంలోఉండే రైతులు కూడా తీవ్ర ఇబ్బందులకు గురవుతున్నారు. గ్రామాల్లో ప్రజలు నిద్రలేని రాత్రులు గడుపుతున్నారు. ఈ సమస్య పట్ల ప్రభుత్వం నిర్లక్ష్యం వహించడం సరైన విధానం కాదు. అటవీ, పోలీసు, రెవెన్యూ, వ్యవసాయ శాఖల ఉన్నతాధికారుల ఆధ్వర్యంలో నోడల్‌టీం ఏర్పాటుచేసి ఏనుగులు, పులులను బంధించేందుకు చర్యలుచేపట్టాలి. ఏనుగులు పులులసంచారంపై జిపిఎస్ టెక్నాలజీ ఉపయోగించి వాటి కదలికలను బట్టి నిరంతరం ప్రజలను అప్రమత్తం చేసే విధంగా చర్యలు చేపట్టాలి.

బి.వి. రమణ, 9440363968

పంటల బీమాలో భారీ కుంభకోణం

డా॥సోమ మర్ల
ప్రిన్సిపల్ సైంటిస్టు (రిటైర్డు)

పంట బీమా పథకం ప్రారంభంలో 21 రాష్ట్రాల నుండి 30 శాతం రైతాంగం భాగస్వాములుగా ఉండే పథకంలో ప్రస్తుతం కేవలం 18 శాతం మంది రైతులు కూడా నమోదు చేసుకోలేదు. వీరిలో అధిక శాతం ప్రభుత్వ బ్యాంకుల ద్వారా విధిగా నమోదయినవారే. పంట నష్టాన్ని అంచనా వేసే నమూనా పంట కోతల విధానం చాలా ఆలస్యంగాను, అవకతవకలతోనూ ప్రైవేటు బీమా సంస్థలు చేపట్టటంతో అనేక వేల మంది పత్తి, వేరుశెనగ రైతులు నష్టాలకు గురవుతున్నారు. నష్ట పరిహారాన్ని కోరుతూ రైతులు సమర్పించే ఫిర్యాదులు (క్లైయిమ్‌లు) పరిశీలనా కమిటీలో విధిగా స్థానిక రైతు సంఘాల ప్రతినిధులను చేర్చుకోవాలి. పంట నష్టాలను వెంటనే అంచనా కట్టి రెండు వారాల్లోపు నష్ట పరిహారాన్ని రైతులకు అందచేయాలి. రైతులను మోసగిస్తున్న ప్రైవేటు బీమా కంపెనీల స్థానంలో పూర్తిగా నిర్వహణ ప్రభుత్వరంగ బీమా కంపెనీలకే అప్పగించాలి.

ప్రధాన మంత్రి పంటల బీమా పథకం అమలులో రైతులకు నష్టపరిహార చెల్లింపుల్లో 2021 పంట సీజన్లో జరిగిన కుంభకోణంపై సత్వరం కాగ్ (కార్పొరేట్ ఆడిట్ జనరల్) విచారణ చేపట్టాలని ఆర్థిక మంత్రిని కోరింది మరెవరో కాదు సాక్షాత్తు మరొక కేంద్ర మంత్రి ధర్మేంద్ర ప్రధాన్ కోరారు. ఖరీఫ్ 2021 లో ఒరిస్సా రాష్ట్రాన్ని ఉదాహరణనిస్తూ బీమా ప్రీమియం చెల్లించి పంటలు నష్టపోయిన తరుణంలో రైతులకు నష్ట పరిహారాన్ని చెల్లించకుండా ప్రైవేటు బీమా కంపెనీలు నిధులను ఎలా కాజేశాయో లెక్కలతో సహా వివరించారు.

వర్షాలు లేక పంటలు ఎండి, చీడ పీడలకు గురై, అధిక వర్షాలతో పంట నష్టపోయే రైతులకు సాగుపై పెట్టుబడిలో కొంత భాగమైనా దక్కే పంటల బీమా పథకాన్ని ప్రభుత్వం చేపట్టాలని వివిధ రైతు సంఘాలు ఎన్నో పోరాటాలు చేశాయి. రైతుల ఆందోళన ఫలితంగా ప్రధాని 2016 వ సంవత్సరంలో పంటలబీమాపథకాన్ని అత్యంతఆర్భాటంతో ప్రారంభించారు. అందులో సింహ భాగం ప్రీమియం (రైతుల వాటా కంటె హెచ్చుగా) ప్రభుత్వం చెల్లిస్తుందని, నష్టాల అంచనాకు యూనిట్‌గా గ్రామాలను తీసుకుని నష్ట పరిహారం సత్వరం చెల్లిస్తామని ప్రధాని చేసిన వాగ్దానాలకు రైతులు పరవశులయ్యారు. ప్రధాన పంటలైన వరి, గోధుమలే కాకుండా ఇతర పంటలుచెఱకు, పత్తి, కూరగాయలు, పళ్లతోటలకు సైతం ఈ పథకాన్ని విస్తరించటం, డ్రోన్ తదితర అధునాతన టెక్నాలజీతో పంట నష్టాన్ని అంచనా వేయనున్నట్లు ప్రకటించటంతో ఈ పథకంపై రైతులు ఎన్నో ఆశలు పెట్టుకున్నారు.

కేవలం 2017 వ సంవత్సరంలో దేశంలోని 30 శాతం రైతులు రూ.9 వేల 410 కోట్లు ప్రీమియంను చెల్లించి పంటల బీమా పాలసీలను తీసుకున్నారు. ఈ పథకం నిర్వహణ బాధ్యత ప్రధానంగా భారతి ఎఎక్స్‌ఎ, రిలయన్స్, ఫ్యూచర్ తదితర (భారత ఇన్సూరెన్సు కంపెనీ వంటి ప్రభుత్వ రంగ బీమా సంస్థలకు అతి తక్కువ ప్రాతినిధ్యం) ప్రైవేటు బీమా కంపెనీలకు కల్పించటాన్ని ఆనాడే వివిధ రైతు సంఘాలు సందేహాలు వ్యక్తపరిచాయి.

రైతులు ఎన్నో ఆశలు పెట్టుకున్న ఈ పథకం పంటలు నష్టపోయిన రైతులకు నష్ట పరిహారాన్నివ్వటంలో విఫలం కాగా, ప్రైవేటు బీమా కంపెనీలకు వేల కోట్ల లాభాలను చేకూర్చింది. ఫలితంగా రైతుల్లో విశ్వాసం సడలి ప్రారంభంలో 30 శాతం నమోదు నుండి గత సంవత్సరం 18 శాతానికి పడిపోయింది. గత ఐదు సంవత్సరాల్లో కేంద్ర, రాష్ట్ర ప్రభుత్వాలు, రైతులు ప్రీమియం రూపంలో చెల్లించిన నగదు రూ.ఒక లక్షా 26 వేల 521 కోట్ల రూపాయలు గత సంవత్సరం, ప్రస్తుత ఖరీఫ్ సీజన్లలో అత్యధికంగా కురిసిన అకాల వర్షాల కారణంగా వివిధ రాష్ట్రాల్లో పంటలు నీట మునిగి రైతులు విపరీతంగా నష్టపోయారు. కాగా ఈ విపత్కర పరిస్థితుల్లో బీమా కంపెనీలు కేవలం రూ.87 వేల 300 కోట్ల రూపాయలు నష్టపరిహారంగా రైతులకు చెల్లించారు. పంట నష్టపోయిన రైతులు రూ.87,200 పరిహారం కోరుతూ క్లైములు చేయగా, అధిక శాతం ఫిర్యాదులు నిరాకరించటం జరిగింది. కాగా అతి స్వల్ప భాగస్వామ్యం కలిగిన ప్రభుత్వ రంగ బీమా సంస్థల 90 శాతం క్లైములను చెల్లించాయి. అంటే ప్రైవేటు బీమా కంపెనీలు రైతులకు రూ.87 వేల 300 కోట్ల రూపాయల నష్ట పరిహారాన్ని చెల్లించాయి. దాదాపు రూ.39 వేల కోట్లకు రైతులకు చెల్లించకుండా కాజేశాయన్న మాట. ప్రధాని బీమా పథకం అమలులో ప్రైవేటు బీమా కంపెనీలు భారతి ఎఎక్స్‌ఎ 72 శాతం, రిలయన్సు బీమా 59 శాతం, ఫ్యూచర్ కంపెనీ 61 శాతం క్లైములను చెల్లించకుండా స్వాహా చేశాయి. రైతులు నష్ట పరిహారం చెల్లింపులో ప్రైవేటు బీమా కంపెనీల అక్రమాలపై ప్రభుత్వం వెంటనే కేంద్ర అడిట్ జనరల్ ద్వారా విచారణ జరిపించాలని నవంబరు 21 వ తేదీన భారత కమ్యూనిస్టు పార్టీ పార్లమెంటు సభ్యులు వినయ్ విశ్వం ప్రధానికి లేఖ రాశారు. ఈ లేఖలో కేంద్రమంత్రి ప్రధాన్ పేర్కొన్న బీమా అక్రమాలను సైతం పేర్కొనటం జరిగింది.

పంట బీమా పథకం ప్రారంభంలో 21 రాష్ట్రాల నుండి 30 శాతం రైతాంగం భాగస్వాములుగా ఉండే పథకంలో ప్రస్తుతం కేవలం 18 శాతం మంది రైతులు కూడా నమోదు చేసుకోలేదు. వీరిలో అధిక శాతం ప్రభుత్వ బ్యాంకుల ద్వారా విధిగా నమోదయినవారే. పంట నష్టాన్ని అంచనా వేసే నమూనా పంట కోతల విధానం చాలా ఆలస్యంగాను, అవకతవకలతోనూ ప్రైవేటు బీమా సంస్థలు చేపట్టటంతో అనేక వేల మంది పత్తి, వేరుశెనగ రైతులు నష్టాలకు గురవుతున్నారు.

నష్ట పరిహారాన్ని కోరుతూ రైతులు సమర్పించే ఫిర్యాదులు (క్లైయిమ్‌లు) పరిశీలనా కమిటీలో విధిగా స్థానిక రైతు సంఘాల ప్రతినిధులను చేర్చుకోవాలి. పంట నష్టాలను వెంటనే అంచనా కట్టి రెండు వారాల్లోపు నష్ట పరిహారాన్ని రైతులకు అందచేయాలి. రైతులను మోసగిస్తున్న ప్రైవేటు బీమా కంపెనీల స్థానంలో పూర్తిగా నిర్వహణ ప్రభుత్వరంగ బీమా కంపెనీలకే అప్పగించాలి.

విశ్వనరుడా మేలుకో

మాయమైపోతున్నడమ్మా మనిషన్నవాడు అని డా.అందెశ్రీ చెప్పినట్టు, మాయమై పోతున్నడమ్మా రైతన్నవాడు అని పాడుకొనే రోజులు దగ్గర్లోనే ఉన్నాయి. రైతులకు వ్యతిరేకమైన రైతు నల్లచట్టాలకు మన దేశ మాజీ రాష్ట్రపతి రాంనాథ్ కోవింద్ ఆమోదముద్రవేసి 2022 సెప్టెంబర్ నాటికి రెండు సంవత్సరాలైంది. దేశవ్యాప్తంగా ప్రత్యేకించి ఉత్తరాంధ్ర రైతులు చైతన్యయుతులై దేశ రాజధాని హస్తిన సరిహద్దుల్లో మోహరించి రిలే నిరాహార దీక్షలు, ధర్నాలు, రాస్తారోకోలు, రహదారులపై బస, వంటావార్పు లాంటి ఎన్నో రకాల వినూత్న పద్ధతుల్లో ఆందోళన చేపట్టారు. ఏ రాజకీయ పార్టీల ప్రమేయం లేకుండానే స్వచ్ఛందంగా లక్షలాది మంది రోడ్లపై ఉద్యమాలు నిర్వహించారు. అది కోవిడ్-19 అన్ని కులాలను, మతాలను, ప్రపంచ మానవాళి మొత్తాన్ని కబళించి మృత్యు ఘంటికలు మోగిస్తున్న వేళ. ప్రపంచం మొత్తం దేవుళ్ళకు కూడా మినహాయింపు ఇవ్వలేదు. దేవాలయ పూజారులు, ప్రతినిధులు, ప్రభుత్వమూ దేవుళ్లను దేవాలయాల్లో బంధించి, తాళాలు వేశారు. అలాంటి సమయంలో కూడా రైతులు ప్రాణాలు ఫణంగా పెట్టి, ఎండా, వానా, చలిని కూడా లెక్క చేయకుండా ఉద్యమాలు నిర్వహించారు. ఈ పోరాటంలో సుమారు 900 మందికి పై చిలుకు రైతులు ప్రాణాలు కోల్పోయారు. రైతులపై వాటర్ ఫైరింగులు, బాష్పవాయువు, టియర్ గ్యాస్ ప్రయోగించారు. ఓ మంత్రి కొడుకైతే ఏకంగా జీపుల్తో రైతులను తొక్కించి చంపడం లాంటి అత్యంత కిరాతక చర్యలకు పూనుకోవడం జరిగింది. చివరకు పంజాబ్, యూపీ, తదితర రాష్ట్రాల్లో ఎన్నికలు నిర్వహించాల్సి వచ్చి కేంద్ర ప్రభుత్వం కొంత దిగివచ్చి "ఈ చట్టాలు రైతులు అభివృద్ధికి ఎంతో అవసరం, అయినా మీరు వ్యతిరేకిస్తున్నారు కాబట్టి ఉపసంహరిస్తున్నామని చెప్పారు. రైతాంగానికి ఇచ్చిన హామీలు అమలు జరపలేదు.

యథాతథంగా ఆ చట్టాలు అమలు జరిగితే వ్యవసాయం, భూమి మొత్తం కార్పొరేట్ల చేతుల్లోకి వెళ్లిపోతుంది. రైతులు కూలీలుగా రూపాంతరం చెందుతారు. ఈ విషయం రైతుపిల్లలూ, చదువుకున్నవాళ్ళు సైతం గుర్తించకుండా ప్రభుత్వం జాగ్రత్త పడుతోంది. ఇటీవల కాలంలో అనుకుంటున్నట్టు ఇక వారంలో రెండు రోజులు పొలాలకు తీసుకెళ్లాల్సి వస్తే కూలీలుగా వెళ్ళాలి లేదా గేటులో విజిటర్స్ బాడ్జ్ వేసుకొని వెళ్లిచూడాలి. ప్రోటీన్‌తో కూడిన రైస్ అంటూ సిరిలాక్ లాంటి మేత కొనుక్కోవలసి వస్తుంది చూడండి. ఇంకెంతో దూరం లేదు అది కూడా. ఐస్ ఫ్యాక్టరీ లా రైస్ ఫాక్టరీలు వస్తాయి. వ్యవసాయ క్షేత్రాల్లో ఇక రైతు కనిపించడు. కూలీలు మాత్రమే ఉంటారు. అదే అభివృద్ధి అంటున్నారు. వేచి చూడాల్సిందే. ప్రభుత్వ విధానాలు అలా ఉన్నాయి.

ఇప్పటికే కార్పొరేట్ రంగం బాండ్ బాక్స్, డ్రై క్లీనర్స్ పేరుతో ఆ వృత్తిపై బతికే ఏటి రాజుల(రజక) ను పక్కకు నెట్టింది. బాటా, కరోనా, పాపులర్ లాంటి దిగ్గజ షూ కంపెనీలు చర్మ కారులను వృత్తినుండి బయటకు తోశాయి. రెడీమేడ్ రంగం దర్జీ వృత్తిని పక్కకు నెట్టింది. రిలయన్స్, డి మార్ట్, మోర్ లాంటి కార్పొరేట్లు చిన్న వ్యాపారులను పక్కకు నెట్టి రాజులై కూర్చున్నాయి. ఇటీవల రిలయన్స్ లాంటి సంస్థలు క్షౌర వృత్తికారుల స్థానం ఆక్రమించే పని చేస్తున్నాయి. జ్యువలరీ షాపులు స్వర్ణ కారులను పక్కన పెట్టాయి. ట్రాక్టర్లు, నాగలి బ్లేడులు, వ్యవసాయ పరికరాలతో కార్పొరేట్ కంపెనీలు వడ్రంగి, కమ్మరి బతుకులను ఛిద్రం చేశాయి. అల్యూమినియం, స్టీలు పాత్రలూ రంగంలో కొచ్చి కుమ్మరి జీవితాలకు చరమాంకం పాడాయి. చిన్ని చిన్ని పెట్టుబడులతో చిరుజీవనం సాగించే రోడ్డు వార జీవితాలు ముందు ముందు రోడ్డున పడే రోజులొచ్చాయ్.

ప్రభుత్వ, ప్రైవేటీకరణ పేరుతో గతంలో అభివృద్ధికి నోచుకోని నిమ్న వర్గాలనుకునే వారి రిజర్వేషన్‌ను హాం ఫట్ చేశాయి. ఇక ప్రైవేటు రంగంలో దాదాపు అన్నీ ఒప్పంద ఉద్యోగాలే. ఇప్పటికే రైల్వే, విద్యుత్, టెలికాం, ఐటీ తదితర రంగాల్లో ఇది అమలు జరుగుతోంది.

బ్యాంకింగ్ రంగం భ్రష్టు పట్టిపోతుంది. సామాన్యులు రూపాయి రూపాయి కూడగట్టి ఇంటి దొంగ ఎక్కడెత్తికెళ్లి మద్యం తాగి తగలేస్తాడో అని మహిళామణులు పొదుపుగా బాంకుల్లో దాచుకుంటే, బాంకులు కార్పొరేట్ దొంగలకు అప్పులివ్వటం, ప్రభుత్వాలు ఆ కార్పొరేట్ దొంగలకు రుణమాఫీలు చెయ్యటం దేనికి సంకేతమో మీరే నిర్ణయించుకోవాలి. విద్యార్థులు పోటీ పరీక్షల్లో నిలవలేని విద్యావిధానం కొనసాగుతుంది. ఆ విద్య కూడా ప్రైవేటురంగంలో లక్షలకు లక్షలు పోసి కొనుక్కోవలసి వస్తుంది. ప్రభుత్వరంగ పాఠశాలల మూతకు ప్రణాళికలు సిద్ధం చేస్తున్నారు. అయితే ఈ ప్రభుత్వమే కాదు గత ప్రభుత్వాలనుండి కొనసాగుతూనే ఉంది. దేశరక్షణ కోసం శ్రమించే వీర జవానులకు, ప్రభుత్వ రంగంలోనూ పూర్తికాలం శ్రమించిన ఉద్యోగులకు, ఉత్పత్తిరంగంలో పనిచేసి అలసి సొలసిన కార్మికవర్గానికి లేని పింఛన్లు, ఓట్లు డబ్బిచ్చి, మందుపోసి గెలిచిన కార్పొరేటర్ల నుండి మొదలు ఎమ్మెల్యే, ఎంపీ, మంత్రులు అందరికీ సేవ చేస్తున్నామని చెబుతూనే లక్షలు జీతాలు, అన్ని రకాల పింఛన్లు. ఏ స్కీము వచ్చినా ప్రారంభం నుండే స్కాములు. ఒకటేమిటి అన్ని రంగాలను మూసీనది ప్రక్షాళనలా ప్రక్షాళన చెయ్యవలసి ఉంది.

ఇవన్నీ సామాజిక చైతన్యంతో, మార్క్సిస్టు దృక్పథంతో పరిశీలిస్తేనే గాని అర్థంకాని విషయాలు. కేవలం బతుకు తెరువు పనులకు చదివే క్లాసు పుస్తకాలు ఈ విజ్ఞానం అందించలేదు. మార్క్సిజాన్ని అధ్యయనం చేయడానికి కమ్యూనిస్టే కావలసిన అవసరం లేదు. ప్రపంచ వ్యాప్తంగా, విశ్వ నరులంతా అధ్యయనం చెయ్యవలసిన మహోన్నత సిద్ధాంతం "మార్క్సిజం". అదీ భౌతిక వాద దృక్పథంతో, హేతుతత్వంతో అధ్యయనం చేస్తేనే గాని ఇటువంటి సామాజిక వర్గాలకు జరుగుతున్న అన్యాయం అర్థం కాదు. ప్రాంతాన్ని బట్టి రంగుల్లో తేడాలుండవచ్చేమో గాని మానవజాతి ఎక్కడున్నా మానవులే. ఇవే సమస్యలు ప్రపంచవ్యాప్తంగా సదరు కార్పొరేట్ శక్తులు అనేక కుయుక్తులతో లాఘవంగా తెర ముందుకు తెస్తున్నాయి. ఈ గ్రహింపు వున్న చాలా దేశాల్లో, ముఖ్యంగా లాటిన్ అమెరికన్ దేశాల్లో ఇటువంటి కుయుక్తులతో విసిగి వేసారిపోతున్న ప్రజానీకం వామపక్ష శక్తుల దన్నుతో విప్లవ కార్యాచరణకు పూనుకోవడం వింటున్నాం.

ఎవరి పోరాటం వెనుక ఉన్న శక్తిని గమనించినా ఒక్క విషయం స్పష్టం. వారికి దేశ, స్థల, కాలాల సంబంధం లేకుండా మార్క్స్ ఆలోచనా సరళితోనే సాధ్యమౌతుందని అర్థం చేసుకుంటే సమకాలీన సమాజం యావత్తూ ప్రపంచం మార్పును అధ్యయనం చేయాల్సిన అవసరం ఎంతగా వుందో తెలుసుకోవచ్చు. విశ్వం కొందరికోసం కాదు, ఇది అందరి కోసం! విశ్వం ఆ కొందరి కోసం కాదన్న విషయం తెలియాలీ అంటే మార్క్స్ ఏం చెప్పాడో చూడాలి.

మార్క్సిజం తెలియకపోతే ప్రపంచ గతి దానికదే మారుతుందని, యే అవతార పురుషుడో వచ్చి ధర్మం నాలుగు పాదాలా నడిపించే మంచి రోజులు తేక పోతాడా అని ఎదురు చూడటం లాంటిదనీ, అదీ కాకపోతే మంచి పాలకులు వచ్చి ఈ కష్టాలన్నీ తొలిగించక పోతాడా అనుకుంటూ ఉస్సురంటూ కాలం గడిపేస్తూ పోవడం తప్ప ఇంకేమీ కాదు. ఇవి ఇంచుమించు పాత రాతి యుగపు భావనల్ని నమ్మడం కంటే ఎక్కువేమీ కాదు! అందుకే విశ్వం యే పదిమంది కోసమో పుట్టింది కాదనీ ఇది అందరిదీ అని చెప్పిన మార్క్స్‌ని చదవండి! విశ్వ నరుడా మేలుకో! పోరుబాట తెలుసుకో!

- బంగారు విబి ఆచార్యులు, 9849579569.

గుజరాత్‌లో బీజేపీకి రెబల్స్ బెడద

మరో 12 మందిపై కాషాయ పార్టీ వేటు

సూరత్: గుజరాత్‌లో అధికార బీజేపీ మరో 12 మంది తిరుగుబాటు అభ్యర్థులపై వేటు వేసింది. త్వరలో జరగనున్న రాష్ట్ర అసెంబ్లీ ఎన్నికల్లో అధికార పార్టీ టికెట్లు నిరాకరించిన తర్వాత వారు స్వతంత్ర అభ్యర్థులుగా నామినేషన్లు వేయడంతో క్రమశిక్షణా చర్యలు తీసుకుంది. ఈ 12 మంది రెబల్స్ అసెంబ్లీ ఎన్నికల్లో పార్టీ టికెట్లు ఆశించినవారే. ఆదివారం ఏడుగురు రెబల్స్‌ను పార్టీ సస్పెండ్ చేసింది. తాజాగా మరో 12 మందిపై వేటు వేసింది. 'పార్టీ వ్యతిరేక కార్యకలాపాల్లో పాల్గొన్నందుకు ఈ ఎమ్మెల్యేలను ఆరేళ్లపాటు సస్పెండ్ చేశాం' అని బీజేపీ రాష్ట్ర అధ్యక్షుడు సీఆర్ పాటిల్‌ను ఉటంకిస్తూ ఒక ప్రకటన విడుదలయింది. సస్పెన్షన్‌కు గురైన బీజేపీ నాయకులలో పద్రా నుంచి దినుభాయ్ పటేల్, వఘోడియా నుంచి మధుభాయ్ శ్రీవాస్తవ్, వడోదర జిల్లాకు చెందిన కుల్దీప్ సిన్హ్ రౌల్ ఉన్నారు. అలాగే, పంచమహల్ జిల్లా షహెరాకు చెందిన బి పాగి, ఆరావళి జిల్లాకు చెందిన ధవల్ సిన్హ్ ఝలా, మెహసానాకు చెందిన రామ్ సిన్హ్ ఠాకూర్‌ను కూడా సస్పెండ్ చేశారు. ఇక ఆనంద్, బనస్కాంత, మహిసాగర్ జిల్లాల్లో ఇద్దరేసి చొప్పున సస్పెండ్ చేశారు. మానవ్‌జీభాయ్ దేశాయ్, ఎల్.ఠాకూర్ బనస్కాంత నుంచి, ఎస్ఎం.ఖాంత్, జె.పి.పటేల్ మహిసాగర్ నుంచి, రమేష్ ఝులా, అమర్షిభాయ్ ఝులా ఆనంద్ జిల్లా నుంచి సస్పెండ్ అయ్యారు. గుజరాత్‌లో ఏడవసారి అధికారాన్ని ఆశిస్తున్న బీజేపీ 42 మంది సిట్టింగ్ ఎమ్మెల్యేలకు టికెట్లను నిరాకరించింది. 160 మంది అభ్యర్థులతో కూడిన మొదటి జాబితాను ప్రకటించిన పార్టీ 38 మంది సిట్టింగ్ ఎమ్మెల్యేలను తొలగించింది. ఆ తర్వాత మిగిలిన అసెంబ్లీ స్థానాలకు కూడా మరో మూడు అభ్యర్థుల జాబితాలను అధికార పార్టీ ప్రకటించింది. మాజీ ముఖ్యమంత్రులు విజయ్ రూపానీ, నితిన్ పటేల్, పార్టీ అధ్యక్షుడు పాటిల్ సహా అనేక మంది పార్టీ పెద్దలు వచ్చే ఎన్నికల్లో పోటీ చేయకూడదని నిర్ణయించుకున్నారు. 2017 గుజరాత్ ఎన్నికల్లో మొత్తం 182 సీట్లకుగాను 99 స్థానాలను గెలుచుకుంది. పార్టీ గత 27 సంవత్సరాలుగా అధికారంలో ఉంది. రాష్ట్రానికి ఎక్కువ కాలం ముఖ్యమంత్రిగా నరేంద్ర మోదీ పని చేశారు. ఈసారి ప్రధాన మంత్రి నరేంద్ర మోదీ, కేంద్ర హోం మంత్రి అమిత్ షా, సి.ఆర్.పాటిల్‌కు చెందిన పార్టీ నాయకత్వంలో అత్యధిక సీట్ల సంఖ్య 140కి మించాలనే లక్ష్యంతో ఉంది. ఏది ఏమైనప్పటికీ, అరవింద్ కేజ్రీవాల్ నేతృత్వంలోని ఆమ్ ఆద్మీ పార్టీ (ఆప్) నుంచి ఇది గట్టి ఎన్నికల సవాలును ఎదుర్కొంటుంది. ఇది ఇసుదాన్ గాధ్విని తన ముఖ్యమంత్రి అభ్యర్థిగా పేర్కొంది. బీజేపీ ప్రభుత్వాన్ని గద్దె దించేందుకు కాంగ్రెస్ కూడా తన ఉత్తమ ఎన్నికల అడుగు ముందుకు వేయాలని భావిస్తోంది. 182 అసెంబ్లీ నియోజకవర్గాలు ఉన్న గుజరాత్ రాష్ట్రంలో డిసెంబర్ 1, 5 తేదీల్లో రెండు దశల్లో పోలింగ్ జరుగుతుంది. హిమాచల్ ప్రదేశ్ ఫలితాల తేదీతో పాటు డిసెంబర్ 8న ఓట్ల లెక్కింపు జరుగుతుంది.

ప్రచారానికి ఆ ఊరు దూరం!

రాజ్‌కోట్: ఉత్తరాదిలోని రెండు రాష్ట్రాల్లో ఎన్నికల సందడి నెలకొంది. నాయకులు బిజీ...బిజీగా, కాలంతో పరుగెడుతున్నారు. ఎక్కడ చూసినా ప్రచారం హోరెత్తిపోతోంది. ఓట్ల కోసం నాయకులు ఇంటింటికీ కాళ్లకు బలపాలు కట్టుకుని తిరుగుతున్నారు. అయితే... గుజరాత్‌లోని ఓ గ్రామంలో మాత్రం ఎన్నికల హడావుడి కనబడటం లేదు. అభ్యర్థులెవరూ ఏ ఇంటికీ వెళ్లడం లేదు. గ్రామంలో అభ్యర్థులే కనబడటం లేదు. విషయానికి వస్తే రాజ్‌కోట్‌కు 20 కిలోమీటర్ల దూరంలో ఉన్న రాజ్ సమాధియాలా గ్రామంలో వింత పరిస్థితి ఉంది. గ్రామస్థులంతాప్రచారంపై నిషేధం విధించుకున్నారు. రాజ్‌కోట్ జిల్లాలోని రాజ్ సమాధియాలా గ్రామంలోకి రాజకీయ పార్టీల నేతలు వెళ్లేందుకు ఆ ఊరి పెద్దలు అనుమతించరు. పార్టీ నాయకులు తమ ఊరిలో ఎన్నికల ప్రచారం నిర్వహించకుండా గ్రామ అభివృద్ధి కమిటీ (వీడీసీ) నిషేధం విధించింది. ఇది ఈ నాటిది కాదు. నాలుగు దశాబ్దాలుగా ఇదే పద్ధతిని అనుసరిస్తున్నారు. అభ్యర్థులు తమ గ్రామంలో ప్రచారం చేస్తే తమ ప్రాంతానికి హాని జరుగుతుందని ఇక్కడి వారి విశ్వాసం. అందుకే రాజకీయ పార్టీలను ఎన్నికల ప్రచారానికి అనుమతించరు. దీనిపై గ్రామ సర్పంచి మాట్లాడుతూ.. 'మా గ్రామంలో ఎన్నికల ప్రచారం చేపట్టకుండా 1983 నుంచి నిషేధం అమల్లో ఉంది. మా విశ్వాసాల గురించి రాజకీయ పార్టీలకూ తెలుసు. అందుకే ఇక్కడ ఏ రాజకీయ పార్టీ ప్రచారం చేపట్టదు' అని తెలిపారు. అభ్యర్థుల ప్రచారం మాత్రమే కాదు.. ఇళ్లు, వీధుల్లో రాజకీయ పార్టీల బ్యానర్లు అంటించడం,

కరపత్రాలు పంచడం ఇక్కడ నిషేధమే. అయితే ఎన్నికల్లో ఓటు హక్కు వినియోగించుకోవడంలో ఈ గ్రామం ముందుంటుంది. గ్రామాభివృద్ధి కమిటీ రూపొందించిన నిబంధనలను గ్రామస్థులు తప్పనిసరిగా పాటించాల్సిందే. అందులో భాగంగానే.. ఓటు వేయకపోతే రూ.51 జరిమానా విధిస్తారు. దీంతో ఎప్పుడు ఎన్నికలు జరిగినా తమ గ్రామంలో దాదాపు 100శాతం ఓటింగ్ నమోదవుతుందని సర్పంచ్ తెలిపారు. తప్పనిసరి పరిస్థితిలో ఓటు వేయకలేకపోతే.. వారు ముందస్తు అనుమతి తీసుకోవాల్సి ఉంటుందని చెప్పారు. 1700 మంది జనాభా ఉన్న ఈ గ్రామంలో 995 మంది ఓటర్లు ఉన్నారు. ప్రచారం లేకపోవడంతో తమకు నచ్చిన అభ్యర్థికి ఓటేస్తామని గ్రామస్థులు చెబుతున్నారు. ఈ గ్రామంలో వైఫై, సీసీటీవీ కెమెరాల వంటి అధునాతన సౌకర్యాలు ఉన్నాయి. కేవలం ఓటెయ్యకపోవడం మాత్రమే కాదు...చెత్త బయట విసిరేసినా ఇక్కడి ప్రజలు జరిమానాలు చెల్లించాల్సిందే. ఈ గ్రామాన్ని చూసి చుట్టుపక్కల ఊర్లు కూడా ఇలాంటి నిషేధాన్ని అమల్లోకి తీసుకొచ్చాయి.

సద్దాంలా రాహుల్: అసోం సీఎం

అహ్మదాబాద్: 'నాకెందుకో... జోడోయాత్ర చేస్తున్న రాహుల్‌ను చూస్తోంటే... సద్దాం హుస్సేన్ పోలికల్లో కనిపిస్తున్నారు' అని అసోం ముఖ్యమంత్రి హిమంత బిశ్వ శర్మ ఛలోక్తి విసిరారు. గుజరాత్ అసెంబ్లీ ఎన్నికల ప్రచారంలో భాగంగా అహ్మదాబాద్‌లో బుధవారం జరిగిన ర్యాలీలో ఆయన మాట్లాడారు. గుజరాత్ ఎన్నికల వేళ రాహుల్ పర్యటించనున్నారా అనే ప్రశ్నకు 'గుజరాత్‌లో ఆయన కనిపించడం లేదు. విజిటింగ్ ఫ్యాకల్టీ తరహాలోనే ఆయన రాష్ట్రానికి వస్తుంటారు. హిమాచల్ ప్రదేశ్ ఎన్నికల్లోనూ ఆయన ప్రచారం చేయలేదు. ఆయన ఎన్నికలు లేని ప్రాంతాల్లో మాత్రమే పర్యటిస్తుంటారు. బహుశా ఓటమి భయం కావచ్చు' అని శర్మ సమాధానమిచ్చారు. రాహుల్ గాంధీ భారత్ జోడో యాత్రలో పాల్గొనేందుకు పెయిడ్ ఆర్టిస్టులుగా బాలీవుడ్ నటులను తెచ్చుకుంటున్నారని ఆయన ఆరోపించారు. కాగా, రాహుల్ గాంధీపై అసోం సీఎం చేసిన వ్యాఖ్యలను ఆ రాష్ట్ర కాంగ్రెస్ చీఫ్ భూపెన్ కుమార్ బోరా తిప్పికొట్టారు. 'మీరు (అసోం సీఎం) కేవలం వార్తల్లో ఉండాలనుకుంటున్నారు. రాహుల్ గాంధీ పేరు ఎత్తితేనే అది సాధ్యమవుతుంది. హిమంత్ బిశ్వ శర్మ ఏదైనా మాట్లాడతారు. అధికారం కోసం ఏదైనా చేస్తారు. ఆయనను మేము పట్టించుకోం' అని బోరా అన్నారు.

నరికి చంపుతానని బెదిరించాడు

రెండేళ్ల క్రితమే శ్రద్ధ ఫిర్యాదు

న్యూఢిల్లీ: శ్రద్ధా వాకర్ హత్యకేసులో సంచనల విషయాలు బయటకొస్తున్నాయి. తనను ముందే హత్య చేస్తాడని ఆమె భయపడినట్టు తెలుస్తోంది. దీనికి ఆమె మహారాష్ట్రలోని వసాయ్‌లో చేసిన ఫిర్యాదు బలం చేకూరుస్తోంది. దిల్లీ పోలీసులు తెలిపిన వివరాల ప్రకారం శ్రద్ధా, అఫ్తాబ్ సహజీవనం చేస్తోన్న సమయంలో రెండేళ్ల క్రితం వారిద్దరి మధ్య గొడవ జరిగింది. అఫ్తాబ్ ఆమెపై చేయిచేసుకున్నాడు. ఊపిరాడకుండా చేసి, చంపాలని చూశాడని ఆ ఫిర్యాదులో శ్రద్ధా పేర్కొంది. 'నన్ను చంపి, ముక్కలు చేసి, విసిరేస్తానని బెదిరించాడు. నన్ను కొట్టి ఆరునెలలైంది. కానీ చంపేస్తానని బెదిరించడంతో ఫిర్యాదు చేసే ధైర్యం చేయలేకపోయాను' అని ఫిర్యాదులో ఆమె తెలిపింది. ఇదివరకు ఆమె మొహంపై గాయాలతో ఉన్న ఫొటో ఒకటి బయటకు వచ్చింది. అదే ఏడాది తన స్నేహితుడికి ఆమె దానిని షేర్ చేసింది. వెన్నుకు తీవ్రగాయం కావడంతో ఆమె ఆస్పత్రిలో చేరిందని స్నేహితుడు వెల్లడించాడు. అయితే ఈ రెండు ఘటనలు ఒకటేనా లేదా తెలియాల్సి ఉంది. ఆ ఫిర్యాదులో ఆమె అఫ్తాబ్ కుటుంబం గురించి ప్రస్తావించింది. 'ఇతని ప్రవర్తన గురించి అతడి తల్లిదండ్రులకు తెలుసు. వారికి మేం కలిసి ఉంటున్నామని కూడా తెలుసు. వారు అప్పుడప్పుడు మా దగ్గరకు వచ్చేవారు. మా పెళ్లికి వారి ఆశీస్సులు ఉన్నాయి' అని చెప్పిన ఆమె, అతడితో కలిసి ఉండటానికి ఇష్టం లేదని ఫిర్యాదులో పేర్కొంది. అయినప్పటికీ.. శ్రద్ధా అతడితోనే ఎందుకు కలిసుందనే దానిపై అనేక అనుమానాలు వ్యక్తమవుతున్నాయి. 2020లో మహారాష్ట్రలో ఆమె ఇచ్చిన ఫిర్యాదు గురించి పోలీసులు ఆరా తీస్తున్నారు. దానిపై ఎలాంటి చర్యలు తీసుకున్నారో దర్యాప్తు చేస్తున్నారు.

మరో వివాదంలో ఆప్ మంత్రి

న్యూఢిల్లీ: మొన్న మసాజ్ వీడియో... నేడు ఫుడ్ ఫుటేజ్... ఆప్ మంత్రి సత్యేందర్ జైన్ చిక్కుల్లో పడ్డారు. ఇవి వివాదాస్పదంగా మారుతున్నాయి. మత విశ్వాసాలకు అనుగుణంగా తనకు తగిన ఆహారం అందించడం లేదని జైన్ కోర్టును ఆశ్రయించిన సమయంలో... మరో వీడియో వెలుగులోకి వచ్చింది. మంత్రి జైలు గది సీసీటీవీ దృశ్యాల్లో ఆయనకు సలాడ్లు, పండ్లు, ఇతర ఆహారం అందుతున్నట్లు కనిపిస్తోంది. ఈ ఫుటేజ్ .. జైన్ ఆరోపణలను నిర్ద్వంద్వంగా తోసిపుచ్చుతోందని జైలు వర్గాలు వ్యాఖ్యానించాయి. ఆయన చెబుతున్నట్టు 28కేజీలు తగ్గలేదని, పైగా 8 కేజీలు పెరిగారని పేర్కొన్నాయి. తన విశ్వాసాలకు అనుగుణంగా తనకు ఆహారం అందించేలా అధికారులకు ఆదేశాలు ఇవ్వాలని ఆయన కోర్టును ఆశ్రయించారు. తాను అరెస్టయిన దగ్గరి నుంచి జైలు అధికారులు ఆహారం, ఔషధాలు నిరాకరిస్తున్నారని మంత్రి పిటిషన్‌లో పేర్కొన్న సంగతి తెలిసిందే. ఇదివరకు మసాజ్ వీడియో బయటకు రాగా.. అందులో మర్దనా చేస్తోన్న వ్యక్తి ఫిజియోథెరపిస్టు కాదని, రేపిస్టు అని జైలు వర్గాలు వెల్లడించిన సంగతి తెలిసిందే. దీనిపై బీజేపీ తీవ్రస్థాయిలో విమర్శలు గుప్పించింది. 'జైన్‌కు మర్దన చేసిన వ్యక్తి ఫిజియోథెరపిస్టు కాదు. ఒక రేపిస్టు. దీనిని కూడా ఆప్ సమర్థించుకుంటుందా..? వారు తీహార్‌ను థాయ్‌లాండ్‌గా మార్చుకున్నారు' అని బీజేపీ మండిపడింది.

'సుప్రీం'లో నాలుగు కొత్త బెంచ్‌లు

న్యూఢిల్లీ: ఇకపై క్రిమినల్ అంశాలు, ప్రత్యక్ష-పరోక్ష పన్నులు, భూ సేకరణ, వాహన ప్రమాదాల క్లెయిమ్‌లు వంటి కేసులకు సంబంధించి సుప్రీం కోర్టులో విచారణ నిమిత్తం కొత్త బెంచ్‌లను వచ్చే వారం నుంచి ఏర్పాటు చేయనున్నారు. ఈ విషయాన్ని సీజేఐ జస్టిస్ డీవై చంద్రచూడ్ వెల్లడించారు. ఓ కేసుకు సంబంధించి అత్యవసరంగా విచారణ చేపట్టాలని ఓ న్యాయవాది చేసిన అభ్యర్థనకు సీజేఐ స్పందిస్తూ ఈ విషయాన్ని వెల్లడించారు. వచ్చేవారం ఏర్పడే ప్రత్యేక బెంచ్ ఎదుటకు ఆ కేసును తీసుకెళ్లాలని సూచించారు. తనకు తెలిసినంత వరకు జస్టిస్ సూర్యకాంత్ బెంచ్ భూసేకరణకు సంబంధించిన కేసులను విచారిస్తుందని వెల్లడించారు. ఇక ప్రత్యక్ష-పరోక్ష పన్నులకు సంబంధించిన కేసులను బుధ, శుక్రవారాల్లో స్పెషల్ బెంచ్ విచారించనుంది. ఈ కొత్త బెంచ్‌ల ఏర్పాటుతో పెండింగ్ కేసుల సంఖ్య గణనీయంగా తగ్గుతుందని న్యాయశాఖ వర్గాలు అభిప్రాయపడుతున్నాయి.

నేను మరణించినా...నిరసన ఆపొద్దు

రైతునేత జగ్జీత్‌సింగ్ దల్లేవాల్ పిలుపు

చండీగఢ్: రైతుల వివిధ డిమాండ్ల కోసం భారతీ కిసాన్ యూనియన్ (ఏక్తా సిద్ధూపూర్) అధ్యక్షుడు జగ్జీత్ సింగ్ దల్లేవాల్ చేపట్టిన ఆమరణ నిరాహార దీక్ష బుధవారం ఐదో రోజుకు చేరుకుంది. జాతీయ రహదారి ప్రాజెక్టుల కోసం సేకరించిన భూమికి గాను నిర్వాసిత రైతులకు, ప్రతికూల వాతావరణంతో పాటు తెగుళ్ల దాడితో పంట నష్టపోయిన రైతులకు మెరుగైన నష్ట పరిహారం ఇవ్వాలని, వరి దుబ్బులు తగలబెట్టినందుకు విధించిన భారీ జరిమానాలను రద్దు చేయాలని దల్లేవాల్ పంజాబ్‌లోని ఫరీద్‌కోట్‌లో గత శనివారం ఆమరణ నిరాహార దీక్షను ప్రారంభించారు.

బుధవారం ఫరీద్‌కోట్‌లోని దీక్షా స్థలిలో దల్లేవాల్ మీడియాతో మాట్లాడుతూ... 'నేను చనిపోయినా, శాంతియుత పద్ధతిలో తమ నిరసనలు చేపట్టాలని రైతు సహచరులకు విజ్ఞప్తి చేస్తున్నాను' అని అన్నారు. నిరాహారదీక్ష కారణంగా బరువు కోల్పోవడం, రక్తపోటులో హెచ్చుతగ్గులు, రక్తంలో చక్కెర స్థాయి తగ్గడం ప్రస్తుతానికి తన మనస్సును బాధపెట్టడం లేదని ఆయన చెప్పారు. ఇప్పటికే ఆమోదించిన డిమాండ్లకు ప్రభుత్వం నోటిఫికేషన్ జారీ చేయాలని, పంట దుబ్బులను తగులబెట్టినందుకు విధించిన జరిమానాలను ఎత్తివేయాలని డిమాండ్ చేశారు. కాగా దల్లేవాల్ ఆరోగ్యాన్ని పర్యవేక్షించేందుకు వైద్య బృందం ఫరీద్‌కోట్‌లోని దీక్షా స్థలిలోనే ఉంది. అంతకుముందు

దల్లేవాల్‌కు పరీక్షలు చేసిన వైద్యులు, ఆయన రక్తంలో చక్కెర స్థాయి తక్కువగా ఉందని చెప్పారు.

జిల్లా యంత్రాంగం, పోలీసు ఉన్నతాధికారులు దల్లేవాల్ నిరాహార దీక్షను విరమింపజేసేందుకు ప్రయత్నాలు చేస్తున్నారు. రైతులపై చేసిన వ్యాఖ్యలకు గాను ముఖ్యమంత్రి భగవంత్ మాన్ రైతులకు క్షమాపణ చెప్పాలని దల్లెవాల్ డిమాండ్ చేశారు. తమ నిరసనల్లో భాగంగా పంజాబ్‌లో తరచూ రోడ్లను దిగ్బంధించినందుకు రైతు సంఘాలను మాన్ విమర్శించారు. తమ నిరసనలు తప్పయితే దిల్లీ సరిహద్దుల్లో వ్యవసాయ చట్టాలకు వ్యతిరేకంగా జరిగిన నిరసనల్లో ఆప్ నేతలు ఎందుకు పాల్గొన్నారని దల్లేవాల్ ప్రశ్నించారు. కాగా రైతుల ఆందోళన బుధవారానికి ఎనిమిదో రోజుకు చేరుకుంది. పంజాబ్‌లోని అమృత్‌సర్, మాన్సా, పాటియాలా, ఫరీద్‌కోట్, బటిండాలో నిరసనలకు బీకేయూ (ఏక్తా సిద్ధూపూర్) నాయకత్వం వహిస్తోంది.

గెలిస్తే... మీరట్‌కు గాడ్సే పేరు

హిందూ మహాసభ బరితెగింపు

మీరట్(ఉత్తరప్రదేశ్): ఉత్తరప్రదేశ్‌లో త్వరలో జరగబోయే స్థానిక సంస్థల ఎన్నికలకు సంబంధించి హిందూ మహాసభ ఓ మేనిఫెస్టో విడుదల చేసింది. దేశాన్ని హిందూ రాష్ట్రంగా మార్చడమే తమ లక్ష్యమని, గోమాతను కాపాడుకుంటామని మేనిఫెస్టోలో పేర్కొంది. నగరపాలక సంస్థ ఎన్నికల్లో తమ పార్టీ అభ్యర్థి మేయర్ అయితే మీరట్‌ను నాథూరాం గాడ్సే నగర్‌గా మారుస్తామని ప్రకటించింది. నగరంలో ఉన్న ముఖ్యప్రదేశాల పేర్లకు సైతం హిందూ నేతల పేర్లు పెడతామని ఆ పార్టీ జాతీయ ఉపాధ్యక్షుడు పండిట్ అశోక్‌శర్మ తెలిపారు. నగరపాలక సంస్థలో అన్ని వార్డులకూ పోటీ చేస్తున్నామని, దేశభక్తి కలిగిన వారికే అవకాశం ఇస్తామని హిందూ మహాసభ మీరట్ జిల్లా అధ్యక్షుడు అభిషేక్ అగర్వాల్ తెలిపారు. బీజేపీ, శివసేనపై విమర్శలు గుప్పించారు. 'బీజేపీ హిందూ పార్టీ అయినప్పటికీ ఆ పార్టీలో ఇతర వర్గాల సంఖ్య పెరిగింది. శివసేన సైతం ఒక వర్గాన్ని సంతృప్తి పరిచేందుకు ప్రయత్నాలు చేస్తోంది. ఆ రెండు పార్టీలూ వాటి సిద్ధాంతాలకు దూరమవుతున్నాయి' అని విమర్శించారు.

ఆ నిర్ణయం లోక్‌సభ స్పీకర్‌దే!

న్యూఢిల్లీ: పార్లమెంటు శీతాకాల సమావేశాలు ఎక్కడ నిర్వహించాలో లోక్‌సభ స్పీకర్ నిర్ణయిస్తారని ఇంద్ర గృహనిర్మాణ, పట్టణ వ్యవహారాల శాఖ సహాయ మంత్రి కౌశల్ కిషోర్ తెలిపారు. కొత్త పార్లమెంట్ భవనాని (సెంట్రల్ విస్టా ప్రాజెక్టు)కి తుది మెరుగులు దిద్దే పనులు జరుగుతున్నాయని, రాబోయే శీతాకాల సమావేశాలు కొత్త భవనంలోనా లేక ప్రస్తుత భవనంలోనే అనేది లోక్‌సభ స్పీకర్ నిర్ణయిస్తారని ఆయన చెప్పారు. పార్లమెంట్ శీతాకాల సమావేశాలు డిసెంబర్ 7న ప్రారంభమై డిసెంబర్ 29న ముగుస్తాయి. నవంబర్ ఆఖరుకు సెంట్రల్ విస్టా ప్రాజెక్టు పూర్తి చేస్తామని కేంద్ర ప్రభుత్వం చెబుతోంది. అయితే ప్రాజెక్టు పనులు నత్తనడకన సాగుతున్నాయని, వీలైనంత త్వరగా నిర్మాణ పనులు పూర్తి చేసేందుకు కృషి చేస్తున్నామని కేంద్ర మంత్రి కిషోర్ పేర్కొనడం గమనార్హం. సెంట్రల్ విస్టా ప్రాజెక్ట్ ఎప్పుడు పూర్తవుతుందన్న విషయమై ప్రభుత్వం ప్రకటన చేయవలసి ఉందని కేంద్ర గృహనిర్మాణ, పట్టణ వ్యవహారాల మంత్రి హర్దీప్ సింగ్ పూరి ఈ నెల మొదట్లో తెలిపారు. ఆధునిక సౌకర్యాలతో కూడిన కొత్త పార్లమెంట్ భవన నిర్మాణానికి 2020 డిసెంబర్‌లో ప్రధాని నరేంద్ర మోదీ శంకుస్థాపన చేశారు. టాటా ప్రాజెక్ట్స్ లిమిటెడ్ ఈ భవనాన్ని నిర్మిస్తోంది.

శానిటరీ నాప్కిన్స్‌తో క్యాన్సర్ ముప్పు

- హానికర రసాయనాలతో తయారీ
- టాక్సిక్ లింక్ అధ్యయనంలో వెల్లడి

న్యూఢిల్లీ: భారత్‌లో కొన్ని పేరున్న కంపెనీల శానిటరీ నాప్కిన్స్‌తో అమ్మాయిలకు క్యాన్సర్ ముప్పు పొంచివున్నట్లు ఒక అధ్యయనంలో వెల్లడైంది. క్యాన్సర్‌తో పాటు గుండె సమస్యలు, మధుమేహం, ఆస్తమా, అంగవైకల్యం, సంతానోత్పత్తి సమస్యలు రావచ్చు హెచ్చరించింది. ఈ అధ్యయనాన్ని దిల్లీకి చెందిన ఎన్జీవో 'టాక్సిక్ లింక్' నిర్వహించింది. 'మెనుస్ట్రల్ వేస్ట్ 2022' పేరుతో నివేదికను ప్రచురించింది. ఇందులో నాప్కిన్స్‌ను వినియోగదారులు మెచ్చే విధంగా తయారు చేసేందుకు కంపెనీలు ఎంతో హానికరమైన రసాయనాలు వినియోగిస్తున్నట్లు వెల్లడించింది. థాలేట్స్, వలటైల్ ఆర్గానిక్ కంపౌండ్స్ (వీఓసీ) అధిక రెట్లు ఉన్నట్లు మార్కెట్‌లో లభించే ఆరు ఇన్ ఆర్గానిక్, నాలుగు ఆర్గానిక్ న్యాప్కిన్స్‌వి 10 నమూనాలు పరీక్షించి తేల్చింది. థాలేట్స్ అధికంగా ఉండటం వల్ల ఈ నాప్కిన్స్‌ను వినియో గించే వారికి ఎండోక్రైన్ (అంతస్రావ) సమస్యలు రావచ్చునని, గుండె, గర్భ వ్యవస్థలపై ప్రభావం ఉండటమే కాకుండా మధుమేహం, కొన్ని రకాల క్యాన్సర్లు వచ్చేందుకు అవకాశం ఉంటుందని వెల్లడించింది. ఆర్గానిక్ ప్యాడ్లని చెప్పుకునే వాటిలోనూ డీఐడీపీ (ఒక ఒకరమైన థాలేట్) గరిష్ఠంగా 19,460 ఎంజీలు ఉన్నదని పేర్కొంది. ఆర్గానిక్‌లో 0.0321, ఇన్ ఆర్గానిక్‌లో 0.0224 గ్రాముల లెక్కన థాలేట్లు ఉన్నట్లు తెలిపింది. మొత్తం 25 రకాల వలటైల్ ఆర్గానిక్ కంపౌండ్లు (ఎసిటోన్, క్లోరోఫామ్, బెంజీన్, టోలునె తదితరాలు) నాప్కిన్స్‌లో ఉన్నట్లు పేర్కొంది. ప్రపంచవ్యాప్తంగా ఒకసారి వినియోగానికి అనువైన నాప్కిన్స్‌కు గిరాకీ ఎక్కువ అని, రుతుస్రావం వయస్సులో ఉన్నవారు తమ జీవిత కాలంలో సగటున 1,800 రోజులు వీటివి వినియోగిస్తారని తెలిపింది. నాప్కిన్స్‌లో సింథటిక్ ప్లాసిక్ ఉన్నట్లు ఈమధ్య కాలంలో జరిగిన కొన్ని అధ్యయనాల్లో వెల్లడైందని పేర్కొంది. డీఐబీపీ, డీబీపీ, డీఐఎన్‌పీ, డీఐడీపీ తదితర థాలేట్ల శాతాన్ని అంచనా వేసేందుకు ఈ అధ్యయనం జరిగింది. అదే సమయంలో వినియోగదారుల ఆరోగ్యానికి హానికలిగించని ఉత్పత్తుల అందుబాటులోకి వచ్చేలా కొన్ని సిఫార్సులు చేసింది. తయారీ కంపెనీలకు తగిన మార్గదర్శకాలు, ప్రామాణాలను సూచించాలని ప్రభుత్వాలను కోరింది. నాప్కిన్స్‌లో వినియోగించే వస్తువులను ప్యాక్‌పై ప్రకటించేలా నిబంధన తేవాలని, సరైన సమాచారం అందజేస్తూ తగిన హెచ్చరికలు చేసేలా ప్రకటనలు ఉండాలని సూచించింది. ఈ ఉత్పత్తుల్లో హానికరమైన రసాయనాల వినియోగానికి నిరోధిస్తూ వాటి స్థానంలో వినియోగదారునికి హాని తలపెట్టనివి వాడాలని పథకాలు తేవాలని అధ్యయనం సిఫార్సు చేసింది.

అసోంలో 200కు పైగా ఇళ్లు దగ్ధం

దిస్‌పూర్: అసోంలో భారీ అగ్నిప్రమాదం సంభవించింది. ఈ ఘటనలో 200కు పైగా ఇళ్లు దగ్ధమయ్యాయి. ఈ ప్రమాదం కర్బీ అంగ్లాంగ్ జిల్లాలో బుధవారం చోటుచేసుకుంది. ప్రమాదానికి గల కారణాలు ఇంతవరకు తెలియరాలేదు. దిమాపూర్, బోకజాన్ ప్రాంతాల నుంచి అగ్నిమాపక వాహనాలు వచ్చి మంటలను అదుపులోకి తెచ్చాయి. అసోం-నాగాలాండ్ సరిహద్దులోని కర్బీ అంగ్లాంగ్ జిల్లాలోని బోకాజన్ ప్రాంతంలో భారీ అగ్నిప్రమాదం చోటుచేసుకుంది. ఈ ప్రమాదంలో 200 కు పైగా ఇళ్లు, దుకాణాలు దగ్ధమయ్యాయి. ఇళ్లలోని గ్యాస్ సిలిండర్లు పేలడంతో మంటలు మరింత ఉధృతంగా ఎగసిపడ్డాయి. మంటలకు బైకులు, కార్లు ఆహుతయ్యాయి. ఇళ్లలోని నగదు, ఆహారవస్తువులు, దుస్తులు, ఇతర విలువైన డాక్యుమెంట్లు మంటల్లో కాలిబూడిదయ్యాయి. ప్రమాదంలో ఎంత నష్టం జరిగిందో ఇప్పుడే చెప్పలేమని అధికారులు తెలిపారు. పోలీసులు, అగ్నిమాపక శాఖ అధికారులు దర్యాప్తు జరుపుతున్నారు. అయితే, షార్ట్ సర్క్యూట్ కారణంగానే అగ్నికీలలు సంభవించాయని పోలీసులు ప్రాథమికంగా అంచనాకు వచ్చారు. ఈ జిల్లాలో ఇలాంటి అగ్నిప్రమాదాలు జరగడం సర్వాసాధారణమైపోయాయి. ఈ ఏడాది జూన్ నెలలో జెంగా బజార్ ప్రాంతంలో, అక్టోబర్‌లో గోలాఘాట్ ప్రాంతంలో కూడా భారీ అగ్నిప్రమాదాలు సంభవించాయి.

14 శాతం పరిశ్రమల మూత

- వ్యాపారం నుంచి వైదొలగిన ఎంఎస్ఎంఈలు
- పరపతి సంపాదించలేక దయనీయస్థితిలోకి..
- కరోనా కాలంలో ఫలించని కేంద్ర ప్రభుత్వ చర్యలు
- 'గేమ్' సర్వే నివేదిక వెల్లడి

న్యూఢిల్లీ: కరోనా కాలంలో చిన్న పరిశ్రమల రంగం చావుబతుకుల మధ్య పెద్ద పోరాటం చేసింది. చాలా వరకూ తమను తాము నిలదొక్కుకునేందుకు శాయశక్తులా ప్రయత్నాలు చేశాయి. సూక్ష్మ పరిశ్రమలకు పరపతి ఇచ్చేందుకు ఎవరూ ముందుకు రాకపోవడంతో అవన్నీ దయనీయస్థితిలోకి వెళ్లిపోయాయి. తగినన్ని పొదుపు నిల్వలు లేకపోవడం, క్రెడిట్ పైనే ఆధారపడటం కూడా వ్యాపారాల నుంచి వైదొలగడానికి ప్రధాన కారణం. చిన్న, మధ్యతరహా, సూక్ష్మ పరిశ్రమ (ఎంఎస్ఎంఈ)లను కాపాడేందుకు బ్యాంకు మేనేజర్లు, ఫీల్డ్ ఆఫీసర్లు, బ్యాంకింగ్ కరస్పాండెంట్లకు పరపతి పంపిణీ వ్యవహారాల్లో మరింత ఎక్కువగా అవగాహన పెంపొందించాల్సిన అవసరం ఉందని 'గేమ్' (గ్లోబల్ అలయెన్స్ ఫర్ మాస్ ఎంట్రప్రెన్యూర్షిప్) సహ వ్యవస్థాపకుడు రవి వెంకటేశన్ తన నివేదికలో పేర్కొన్నారు. ప్రభుత్వ పథకాలు, బ్యాంకుల లక్ష్యాలపై వారిలో అవగాహన పెంపొందించాల్సి రావడం అత్యంత విచారకరమని అన్నారు. 38 శాతం ఎంఎస్ఎంఈలకు పొదుపు నిల్వ మొత్తాలు నిలదొక్కుకునే స్థాయిలో లేకపోవడం, శాశ్వత ప్రాతిపదికపై నికరమైన ఖాతాదారులు లేకపోవడం కూడా ఆయా పరిశ్రమలు మూతపడటానికి మరో కారణంగా 'గేమ్' సర్వే తెలిపింది. దేశంలో కరోనా విజృంభించిన కాలంలో 14 శాతం చిన్న, మధ్యతరహా పరిశ్రమలు శాశ్వతంగా వ్యాపారం నుంచి వైదొలగాయని తాజా అధ్యయన నివేదిక వెల్లడించింది. కరోనా విజృంభణ వల్ల ఆర్థికంగా కుటుంబాలు చితికిపోయి కొనుగోలు శక్తి కోల్పోవడంతో ఆయా పరిశ్రమల వ్యాపారం క్షీణస్థాయికి దిగజారడంతో పాటు రాత్రికిరాత్రే దుకాణాలు మూతబడి వినియోగదారులు బజార్లకు రావడం మానేయడం ఈ యూనిట్లు మూతపడటానికి ప్రధాన కారణమని ఆ నివేదిక తెలిపింది.

మరోవైపు కోట్లాదిమంది అసంఘటిత రంగ కార్మికులు, తాత్కాలిక ఉద్యోగులు అర్థాంతరంగా పనులు వదిలేసి ఒక ప్రవాహంలాగా సొంత గ్రామాలకు కాలినడకన పయనమైన పరిస్థితులు కూడా ఎంఎస్ఎంఈ రంగాన్ని గట్టిగా దెబ్బతీశాయి. నగదు ప్రవాహం పూర్తిగా దెబ్బతినడంతో వ్యాపారాలు సాగలేదు. దాంతో 14 శాతం పరిశ్రమలు శాశ్వతంగా వ్యాపారం నుంచి వైదొలగాయి. 2020 మార్చిలో కఠినమైన లాక్‌డౌన్ ఆంక్షలు అమలయ్యాయి. అత్యవసర సర్వీసులు మినహా సేవారంగం పూర్తిగా మూతపడిపోయింది. దీంతో చిన్న పరిశ్రమల రంగం చావుబతుకుల మధ్య పెద్ద పోరాటం చేసింది. కేంద్ర ప్రభుత్వం ఈ రంగం నిలదొక్కుకోవడానికి అనేక చర్యలు తీసుకున్నప్పటికీ అవి ఫలించలేదు. సూక్ష్మ స్థాయి పరిశ్రమలు రెండేళ్ల లాక్‌డౌన్ ఒడిదుడుకులను తట్టుకుని నిలబడలేకపోయాయి. 40 శాతం మేరకు సూక్ష్మ పరిశ్రమలకు తగినన్ని పొదుపు నిల్వలు లేకపోవడం, క్రెడిట్‌పైనే ఆధారపడటం కూడా వ్యాపారాల నుంచి వైదొలగడానికి ప్రధాన కారణం. 92 శాతం చిన్న పరిశ్రమలు స్నేహితులు, కుటుంబసభ్యులను ఆర్థిక సహాయం అడిగి సమకూర్చుకునే ప్రయత్నాలు చేశాయి. అయితే 33 నుంచి 41 శాతం సూక్ష్మ పరిశ్రమలకు పరపతి ఇచ్చేందుకు ఎవరూ ముందుకు రాకపోవడంతో అవన్నీ దయనీయస్థితిలో మూతబడిపోవడం దురదృష్టకరం. చాలా వరకూ తమను తాము కరోనా మహమ్మారి సమయంలో నిలదొక్కుకునేందుకు శాయశక్తులా ప్రయత్నాలు చేశాయి. కొన్ని యాజమాన్యాలు కార్మికులను నిలబెట్టుకోవడంకోసం వారి అవసరాలకు అడ్వాన్సు చెల్లింపులు కూడా చేశాయి. చిన్న పరిశ్రమల్లో పనిచేసేవారిలో 55 శాతం మంది మహిళలే ఉన్నారు. 34 శాతం సూక్ష్మ యూనిట్లను మహిళలే నడుపుతున్నారు. పురుషులకంటే స్త్రీలే వీటిని చక్కగా, వ్యాపారపరంగా నడుపుతూ వచ్చారని నివేదిక పేర్కొంది.

పరపతిలో బ్యాంకుల వైఫల్యం?

సకాలంలో, సరైన సమయంలో ఎంఎస్ఎంఈలను ఆదుకోలేకపోవడం బ్యాంకుల వైఫల్యంగానే 'గేమ్' నివేదిక పరోక్షంగా తప్పుపట్టింది. ప్రభుత్వ పథకాలు, బ్యాంకులు ప్రత్యేకించి ఎంఎస్ఎంఈల కోసం నిర్దేశిత పరపతి విధానాల గురించి కేవలం 31 శాతం మందికి మాత్రమే అవగాహన ఉండటం, మిగిలిన వారికి ప్రభుత్వం అవగాహన పెంపొందించకపోవడం మరొక దురదృష్టకరమైన విషయమని 'గేమ్' సర్వే నివేదిక వెల్లడించింది. ఎంఎస్ఎంఈలకు ఆత్మనిర్భర్ పథకం కింద పరపతి ఉత్పత్తిని ప్రవేశపెట్టారు. పరిశ్రమలు తమ రుణాలను బ్యాంకులకు చెల్లించలేకపోతే ఉపయోగపడేవిధంగా దీనిని రూపొందించారు. అదేవిధంగా మార్కెట్ నుంచి ఎదురయ్యే సవాళ్లు ఎదుర్కోవడానికి కూడా వాటికి ఆర్థికపరమైన వెసులుబాటు సృష్టించారు.

బీజేపీని తరిమికొట్టండి

వైసీపీని బంగాళాఖాతంలో కలపండి

సీపీఐ రాష్ట్ర కార్యదర్శి కె.రామకృష్ణ

విశాలాంధ్ర-జంగారెడ్డిగూడెం: కేంద్రంలో బీజేపీ ప్రభుత్వాన్ని తరిమికొట్టాలని, రాష్ట్రంలో వైసీపీని బంగాళాఖాతంలో కలపాలని సీపీఐ రాష్ట్ర కార్యదర్శి కె.రామకృష్ణ పిలుపునిచ్చారు. బుధవారం ఏలూరు జిల్లా సీపీఐ సమితి విస్తృత స్థాయి సమావేశం స్థానిక రోటరీ క్లబ్ కమ్యూనిటీ హాలులో జిల్లా కార్యదర్శి మన్నవ కృష్ణ చైతన్య అధ్యక్షతన జరిగింది. సీపీఐ జెండాను రాష్ట్ర సమితి సభ్యులు చలసాని వెంకట రామారావు ఆవిష్కరించారు. ముఖ్యఅతిథిగా పాల్గొన్న రామకృష్ణ మాట్లాడుతూ మోదీ ప్రభుత్వం 2019 ఎన్నికలలో రెండవసారి అధికారం చేపట్టిన తర్వాత ప్రధానంగా ఆర్ఎస్ఎస్ అజెండా అమలు చేస్తోందని విమర్శించారు. బీజేపీ మతోన్మాద, అభివృద్ధి నిరోధక పార్టీ అని, దేశంలో మైనారిటీలను భయభ్రాంతులకు గురి చేస్తోందని తెలిపారు. ప్రమాదకర రాజకీయాలు చేస్తూ తమకు వ్యతిరేకంగా ఉన్న ప్రభుత్వాలను కూల్చడం, ప్రశ్నిస్తున్న వారిపై ఐటీ దాడులు చేయిస్తూ మోదీ ప్రభుత్వం విధ్వంసక పరిపాలన సాగిస్తోందన్నారు. తొమ్మిది రాష్ట్రాలలో ఫిరాయింపులను ప్రోత్సహించడం ద్వారా ప్రజలు ఎన్నుకున్న ప్రభుత్వాలను కూల్చి బీజేపీ దొడ్డిదారిన అధికారం చేపట్టిందని విమర్శించారు. కేంద్ర, రాష్ట్ర ప్రభుత్వాలు అవలంభిస్తున్న ప్రజా వ్యతిరేక విధానాలను ప్రతిఘటించడంలో సీపీఐ కీలకపాత్ర పోషించేందుకు నడుం బిగించాలని కోరారు. కమ్యూనిస్టుల పునరేకీకరణ జరగాలని, లౌకిక శక్తులు, ప్రజాతంత్ర వాదులను కలుపుకొని రాబోయే ఎన్నికలలో బీజేపీని చిత్తుచిత్తుగా ఓడించాలని ఆయన పిలుపు ఇచ్చారు. రాష్ట్రంలో ముఖ్యమంత్రి జగన్ పాలనను గాలికి వదిలేశారని విమర్శించారు. గత మూడున్నర సంవత్సరాల కాలంలో ప్రజలు, రాజకీయ పార్టీల వద్ద నుంచి ఒక్క విజ్ఞాపన పత్రం కూడా తీసుకోని అసమర్థ ముఖ్యమంత్రి జగన్ అని ఎద్దేవా చేశారు. కొత్త పరిశ్రమలు, ప్రాజెక్టులు నిర్మించలేని అసమర్థ ప్రభుత్వం అన్నారు. రాష్ట్రంలో తన సొంత బ్రాండ్ల మద్యాన్ని విస్తృతంగా విక్రయిస్తూ కోట్లాది రూపాయలను వెనకేసుకుంటున్నారన్నారు. ఇసుకకు కృత్రిమ కొరత సృష్టించి సొమ్ము చేసుకుంటున్నారని విమర్శించారు. అపరిష్కృతంగా ఉన్న విభజన సమస్యలు, ప్రత్యేక హోదా, పోలవరం ప్రాజెక్టు, నిర్వాసితులకు చెల్లించాల్సిన పరిహారం, వెనుకబడిన ఉత్తరాంధ్రకు ప్రత్యేక నిధులు, కడప ఉక్కు కర్మాగారం తదితర సమస్యలపై కేంద్ర ప్రభుత్వాన్ని నిలదీసే దమ్మూధైర్యం జగన్‌కు లేవన్నారు. జగన్ తనపై ఉన్న కేసులకు భయపడి విశాఖ ఉక్కుపై కనీసం నోరు మెదపకుండా మోదీ వద్ద మోకరిల్లుతున్నారన్నారు. ఇటీవల జరిగిన సీపీఐ జాతీయ, రాష్ట్ర మహాసభలలో సీపీఐ శ్రేణులకు ఆత్మవిశ్వాసం పెరిగిందన్నారు. మహాసభలను స్ఫూర్తిగా తీసుకొని అన్ని శాఖలు పార్టీ బలోపేతం పై దృష్టి సారించాలన్నారు. సీపీఐ జాతీయ కార్యవర్గ సభ్యులు అక్కినేని వనజ మాట్లాడుతూ కమ్యూనిస్టుల బలోపేతంతోనే రాష్ట్రానికి విముక్తి అని, అప్పుడే రాష్ట్రం అభివృద్ధి చెందుతుందన్నారు. పార్టీలో యువజన, విద్యార్థి విభాగాలను పటిష్టం చేయడం ద్వారా పార్టీని బలోపేతం చేయాలన్నారు. రైతు సమస్యలపై కార్యాచరణ రూపొందించి రైతు ఉద్యమం చేపట్టాలన్నారు. సీపీఐ రాష్ట్ర కార్యదర్శి వర్గ సభ్యులు దేగా ప్రభాకర్ మాట్లాడుతూ 2024లో బీజేపీని ఓడించకపోతే దేశంలో ఆర్ఎస్ఎస్ రాజ్యాంగం అమలు జరుపుతారని అన్నారు. రాష్ట్రంలో రాజారెడ్డి రాజ్యాంగం అమలు చేస్తున్నారని తెలిపారు. రాష్ట్ర సమితి సభ్యులు చలసాని వెంకట రామారావు మాట్లాడుతూ ఒంగోలులో జరగబోయే ఏపీ మున్సిపల్ వర్కర్స్ యూనియన్ రాష్ట్ర మహాసభలను జయప్రదం చేయాలని కోరారు. పార్టీ ఏలూరు జిల్లా కార్యదర్శి మన్నవ కృష్ణ చైతన్య మాట్లాడుతూ డిసెంబర్ 26వ తేదీ నాటికి భారత కమ్యూనిస్టు పార్టీ ఏర్పడి 100 సంవత్సరాలు పూర్తి కావస్తుందని, వాడవాడలా ఉత్సవాలు ఘనంగా నిర్వహించాలన్నారు. రాష్ట్ర కంట్రోల్ కమిషన్ కార్యదర్శి బండి వెంకటేశ్వరరావు మాట్లాడుతూ జిల్లాలో రైతు, విద్యార్థి యువజన సంఘాలలో కమిటీలు వేయాలన్నారు. ఈ సమావేశంలో పశ్చిమ గోదావరి జిల్లా కార్యదర్శి కోనాల భీమారావు, సీపీఐ ఏలూరు జిల్లా సహాయ కార్యదర్శి ఉప్పులూరి హేమ శంకర్, జిల్లా కార్యవర్గ సభ్యులు బత్తుల వెంకటేశ్వరరావు, పుప్పాల కన్నబాబు, బాడిస రాము, సన్నేపల్లి సాయిబాబా, కారం దారయ్య, కంచర్ల గురవయ్య, జమ్మి శ్రీనివాసరావు, కొండేటి బేబి, సీపీఐ పశ్చిమ గోదావరి జిల్లా కార్యవర్గ సభ్యులు సీతారాం ప్రసాద్, జిల్లా సమితి సభ్యులు, పట్టణ, మండల శాఖా కార్యదర్శులు, వివిధ ప్రజా సంఘాల నాయకులు పాల్గొన్నారు.

వియత్నాం అధ్యక్ష భవనంలో జరిగిన ప్రపంచ శాంతి మండలి సమావేశంలో మాట్లాడుతున్న సీపీఐ జాతీయ కార్యదర్శి, అయిప్సో ప్రధాన కార్యదర్శి పల్లవ్‌సేన్ గుప్తా. వేదికపై వియత్నాం అధ్యక్షుడు యంగుయన్ తదితరులు

ఎస్సీ హాస్టళ్లలో బయటివారిని సాగనంపండి

అధికారులకు మంత్రి 'మేరుగు' ఆదేశం

విశాలాంధ్ర బ్యూరో-అమరావతి: ఎస్సీ హాస్టళ్లలో అక్రమంగా ఉంటున్న బయటివారిని హాస్టళ్ల నుంచి సాగనంపడానికి అవసరమైన చర్యలు తీసుకోవాలని రాష్ట్ర సాంఘిక సంక్షేమశాఖ మంత్రి మేరుగు నాగార్జున అధికారులను ఆదేశించారు. రాష్ట్ర సచివాలయంలో బుధవారం ఎస్సీ సంక్షేమ హాస్టళ్లు, గురుకులాలపై మంత్రి సమీక్ష నిర్వహించారు. ఈ సందర్భంగా ఆయన మాట్లాడుతూ, గురుకులాల్లో విద్యార్థులకు ముఖ హాజరు విధానాన్ని ప్రవేశ పెట్టాలన్నారు. రాష్ట్రవ్యాప్తంగా వివిధ పోస్ట్ మెట్రిక్ హాస్టళ్లలో బయటివాళ్లు తిష్టవేసారనే ఫిర్యాదులు వస్తున్నాయని, వారివల్ల విద్యార్థులతో పాటు సిబ్బంది కూడా ఇబ్బందులు పడుతున్నారని తన దృష్టికి వచ్చిందన్నారు. హాస్టళ్లలో విద్యార్థులు తప్ప బయటి వ్యక్తులు ఎవరూ ఉండకూడదని స్పష్టంచేశారు. తొలుత విద్యార్థుల తల్లిదండ్రులతో సమావేశాలు నిర్వహించి, హాస్టల్ విద్యార్థులందరికీ గుర్తింపు కార్డులు ఇవ్వాలని కోరారు. ఖాళీగా ఉన్న వాచ్‌మేన్ల నియామకానికి చర్యలు చేపట్టాలన్నారు. గురుకులాల్లో సిబ్బందికి అమలు చేస్తున్న ముఖ ఆధారిత హాజరు విధానాన్ని విద్యార్థులకు కూడా వర్తింపజేయాలని సూచించారు. మూడు దశల్లో మొత్తం 3013 హాస్టళ్ల నిర్మాణానికి రూ.3364 కోట్లు సీఎం జగన్ మంజూరు చేసినట్టు చెప్పారు. శిథిలావస్థకు చేరిన భవనాలను తొలగించి, వాటి స్థానంలో కొత్త భవనాలను నిర్మించడానికి ప్రతిపాదనలు తయారవుతున్నాయని వివరించారు. సాంఘిక సంక్షేమశాఖ సంచాలకులు కాటీ హర్షవర్ధన్, గురుకుల విద్యాలయాల సంస్థ కార్యదర్శి పావనమూర్తి, అకడమిక్ మానిటరింగ్ అధికారి సంజీవరావు, ఎస్సీ హాస్టళ్ల ఉప సంచాలకులు లక్ష్మీసుధ, సాంకేతిక విభాగం అధికారి యోగేశ్వర్‌రావు తదితరులు పాల్గొన్నారు.

బెంగాల్ గవర్నర్‌గా ఆనంద బోస్ ప్రమాణం

కోల్‌కతా: పశ్చిమ బెంగాల్ గవర్నర్‌గా సీవీ ఆనంద బోస్ బుధవారం ప్రమాణ స్వీకారం చేశారు. కోల్‌కతాలోని రాజ్‌భవన్‌లో కలకత్తా హైకోర్టు ప్రధాన న్యాయమూర్తి ప్రకాశ్ శ్రీవాత్సవ ఆధ్వర్యంలో ప్రమాణ స్వీకారోత్సవం జరిగింది. రాష్ట్ర ముఖ్యమంత్రి మమతా బెనర్జీ, కేబినెట్ సభ్యులు, మాజీ గవర్నర్ గోపాల్ కృష్ణ గాంధీ, వామపక్ష సంఘటన ఛైర్‌పర్సన్ బిమన్ బోస్ తదితర ప్రముఖులు కార్యక్రమానికి హాజరయ్యారు. బోస్‌కు పదవీ బాధ్యతలను మణిపూర్ గవర్నర్ లా గణేశన్ అప్పగించారు. బోస్ 1977 బ్యాచ్ ఐఏఎస్ అధికారి కాగా కేంద్రప్రభుత్వ కార్యదర్శిగా, రాష్ట్ర ప్రభుత్వ ప్రధాన కార్యదర్శిగా, యూనివర్సిటీ వైస్ చాన్సలర్‌గా అనేక పదవుల్లో పనిచేశారు. కేరళ, తమిళనాడుతో పాటు అనేక రాష్ట్రాల్లో రాజ్‌భవన్‌లకు రాష్ట్ర ప్రభుత్వాలకు మధ్య వివాదాల వేళ పశ్చిమ బెంగాల్ గవర్నర్ బాధ్యతలను బోస్ చేపట్టడం ప్రాధాన్యతను సంతరించుకుంది. ఈ కార్యక్రమానికి ప్రతిపక్ష నేత సువేందు అధికారి గైర్హాజరు కావడం వివాదానికి దారితీసింది. ప్రమాణ స్వీకారోత్సవంలో సీట్ల కేటాయింపుపై సామాజిక మాధ్యమం ద్వారా అధికారి అభ్యంతరం వ్యక్తం చేశారు.

వైద్య ఉద్యోగులకు పెండింగ్ డీఏలు చెల్లించాలి

ఆంధ్రప్రదేశ్ మెడికల్ ఎంప్లాయీస్ యూనియన్ గౌరవాధ్యక్షుడు ఓబులేసు

విశాలాంధ్ర బ్యూరో-అమరావతి: ఆంధ్రప్రదేశ్ వైద్య విధాన పరిషత్ (ఏపీవీవీపీ) ఉద్యోగులకు పెండింగ్‌లోనున్న రెండు డీఏలతోపాటు పీఆర్సీ బకాయిలను ప్రభుత్వం తక్షణమే చెల్లించాలని ఆంధ్రప్రదేశ్ మెడికల్ ఎంప్లాయీస్ యూనియన్ రాష్ట్ర గౌరవాధ్యక్షుడు జి.ఓబులేసు డిమాండ్ చేశారు. గొల్లపూడి రాష్ట్ర కార్యాలయంలో బుధవారం ఆంధ్రప్రదేశ్ మెడికల్ ఎంప్లాయీస్ యూనియన్ (ఏఐటీ యూసీ) రాష్ట్ర సమితి సమావేశాన్ని రాష్ట్ర అధ్యక్షుడు వి.బాలయ్య అధ్యక్షతన నిర్వహించారు. ముఖ్యఅతిథిగా వచ్చిన ఓబులేసు మాట్లాడుతూ కాంట్రాక్ట్ ఉద్యోగులను రెగ్యులర్ చేయాలని, ఏపీవీవీపీ విభాగం ఉద్యోగులకు జీవో 010 పద్దు కింద జీతభత్యాలు చెల్లించాలని డిమాండ్ చేశారు. ప్రభుత్వం అధికారంలోకి వచ్చిన వెంటనే సీపీఎస్ రద్దు చేసి పాత పెన్షన్ విధానాన్ని అమలు చేస్తామని హామీ ఇచ్చి, మూడేళ్లు గడుస్తున్నప్పటికీ...ఇంతవరకు రద్దు చేయ లేదని, పాత పెన్షన్ విధానాన్ని అమలు చేయాలన్నారు. రాష్ట్ర ప్రధాన కార్యదర్శి ఎ.గిరిబాబు మాట్లాడుతూ కాంట్రాక్టు ఉద్యోగులను రెగ్యులర్ చేయాలని, వారికి 100శాతం జీతం చెల్లించాలని, వైద్యవిధాన పరిషత్‌లో కాంట్రాక్ట్ ఉద్యోగులకు నాలుగు నెలల వేతనాలు చెల్లించాలన్నారు. ఎంఎన్‌ఓ, ఎఫ్ఎన్‌వోలకు అదనపు హెచ్ఆర్సీ చెల్లించాలని, థియేటర్ అసిస్టెంట్ పదోన్నతులు కల్పించాలని డిమాండ్ చేశారు. ఏపీవీవీపీ ఉద్యోగులకు హెల్త్ కార్డులు మంజూరు చేయాలని, అవుట్ సోర్సింగ్ ఉద్యోగులకు పెండింగ్ వేతనాలు చెల్లించాలని, అప్కాస్‌లో చేర్చి ఉద్యోగ భద్రత కల్పించాలని తదితర సమస్యల్ని తక్షణమే పరిష్కరించలన్నారు. ఈ సమస్యల్ని ప్రభుత్వం తక్షణమే పరిష్కరించకుంటే ఆందోళనలు చేపడతామని హెచ్చరించారు. వర్కింగ్ ప్రెసిడెంట్ ఎం.బాలరాజు నాయుడు, నాయకులు పి.అప్పారావు, బి.స్వామి బాబు, సాయి సత్యనారాయణ పాల్గొన్నారు.

కన్న కొడుకే కాటేశాడు!

తల్లిదండ్రులు సహా నలుగురు కుటుంబసభ్యుల దారుణ హత్య

న్యూఢిల్లీ: దేశ రాజధాని ఢిల్లీ మహానగరంలో దారుణ ఘటన చోటు చేసుకుంది. ఓ యువకుడు... తన కుటుంబం మొత్తాన్ని కిరాతకంగా హత మార్చిన ఘటన కలకలం రేపింది. తన తండ్రిసహా కుటుంబంలోని ఆడవాళ్లందరినీ కన్నకొడుకే కడతేర్చాడు. ఢిల్లీలోని పాలంలో ఈ దారుణ ఘటన చోటుచేసుకుంది. తండ్రి, అమ్మమ్మ, ఇద్దరు చెల్లెళ్లను దారుణంగా హతమార్చాడు ఆ యువకుడు. నట్టింట్లో రక్తపు మడుగులో పడిఉన్న మృతదేహాలను చూసిన స్థానికులు హడలిపోయారు. బుధవారం తెల్లవారు జామున పాలం ప్రాంతానికి చెందిన యువకుడు.. తన తండ్రి, ఇద్దరు సోదరీమణులు, నానమ్మను విచక్షణారహితంగా కొట్టి నరికి చంపినట్లు పోలీసులు తెలిపారు. రక్తపు మడుగులో పడిఉన్న వారిని చూసిన స్థానికులు పోలీసులకు సమాచారం అందించారు. ఘటనా స్థలానికి చేరుకున్న పోలీసులు... నిందితుడిని అదుపులోకి తీసుకున్నారు. నిందితుడు కేశవ్ (25) గా గుర్తించారు. అతను మాదకద్రవ్యాల (డ్రగ్స్)కు బానిసయ్యాడని, ఇటీవలనే మాదకద్రవ్యాల పునరావాస కేంద్రం నుంచి తిరిగి వచ్చాడని పేర్కొంటున్నారు. కుటుంబసభ్యులతో గొడవపడి నిందితుడు కేశవ్... తల్లిదండ్రులు, సోదరి, అమ్మమ్మలను కత్తితో పొడిచి చంపినట్లు పోలీసులు తెలిపారు. మృతిచెందిన ముగ్గురు మహిళల్లో ఒకరు ఇంటి గ్రౌండ్ ఫ్లోర్‌లో పడి ఉండగా, మరో రెండు మృతదేహాలను బాత్‌రూమ్‌లో గుర్తించామని పోలీసులు వెల్లడించారు. అయితే హత్యలకు గల కారణం ఇంకా తెలియరాలేదని చెప్పారు.

ఆసక్తి రేపుతున్న 'కస్టడీ'

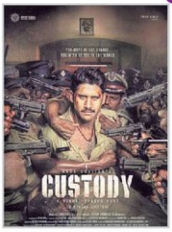

హైదరాబాద్: టాలీవుడ్ యువ నటుడు నాగ చైతన్య, తమిళ డైరెక్టర్ వెంకట్ ప్రభు కాంబినేషన్‌లో ఓ సినిమా తెరకెక్కుతున్న విషయం తెలిసిందే. తెలుగు, తమిళ భాషల్లో తెరకెక్కుతున్న ఈ చిత్రం చైతన్య కెరీర్‌లో 22వది. ఈ సినిమా ఫస్ట్ లుక్ పోస్టర్, టైటిల్‌ని చైతన్య పుట్టిన రోజు సందర్భంగా నిర్మాతలు విడుదల చేశారు. ఈ సినిమాకి 'కస్టడీ' అనే టైటిల్‌ని ఖరారు చేశారు. విడుదలైన కొద్దిసేపటికే ఈ పోస్టర్ నెట్టింట వైరల్ అవుతోంది. అందులో చైతన్య పోలీసు డ్రెస్‌లో ఉన్నాడు. అయితే.. ఆయన చుట్టూ చాలా మంది పోలీసులు గన్నులతో చైతన్యను ఎయిమ్ చేసి ఉన్నారు. మరికొందరేమో చైత్యని కదలకుండా పట్టుకుని ఉన్నారు. అలాగే ఆ పోస్టర్ మీద.. 'ప్రపంచం మార్చాలి అనుకుంటే.. నువ్వు మారాలి' అని రాసి ఉంది. ఇదంతా చూస్తుంటే తన చుట్టుపక్కల ఉన్న సమాజాన్ని మార్చేందుకు ప్రయత్నించే ఓ పవర్ ఫుల్ పోలీస్ ఆఫీసర్‌గా చైతన్య నటిస్తున్నట్లు అర్థం అవుతోంది. కాగా.. ఈ సినిమాలో చైతన్యకి జోడీగా కృతి శెట్టి నటిస్తుండగా.. ప్రియమణి, శరత్ కుమార్, అరవిందస్వామి, ప్రేమ్ జీ, వెన్నెల కిషోర్, సంపత్ రామ్ తదితరులు ముఖ్య పాత్రలు పోషిస్తున్నారు.

డిసెంబరు 26న సంతోషం ఫిలిం అవార్డ్స్-2022

హైదరాబాద్: తెలుగు చలన చిత్ర పరిశ్రమకు అందచేస్తున్న అనేక అవార్డులలో "సంతోషం అవార్డ్స్" ఒకటి. దాదాపు రెండు దశాబ్దాలుగా ఈ అవార్డుల కార్యక్రమం ఘనంగా జరుగుతోంది. ఈసారి కూడా అదే విధంగా సంతోషం పత్రిక అధినేత, నిర్మాత సురేష్ కొండేటి ప్రతిష్ఠాత్మకంగా నిర్వహించేందుకు సిద్ధమవుతున్నారు. తెలుగు సినిమా పరిశ్రమలో సురేశ్ కొండేటి అంటే తలలో నాలుకలా ఉంటాడన్న పేరు ఉంది. సాధారణ స్థాయి నుంచి ఓ నిర్మాత, డిస్ట్రిబ్యూటర్, సంతోషం పత్రిక అధినేత, నటుడు ఇలా పలు రంగాల్లో తనదైన ముద్ర వేసిన వ్యక్తి. అసలు అవార్డులు కార్యక్రమం ప్రారంభించడానికి కారణం హీరో నాగార్జున అని సురేశ్ చెబుతూ ఉంటారు. సంతోషం మ్యాగజైన్ ఓపెనింగ్ రోజే అవార్డులు కూడా ప్రదానం చేస్తే బాగుంటుందని ఆయన సలహా ఇవ్వడంతో ఇదంతా చేయగలిగానని ఆయన పలు సందర్భాల్లో పేర్కొన్నారు. తర్వాత చిరంజీవి, బాలకృష్ణ, వెంకటేష్ తనను ఎంతో ప్రోత్సహించారని అంటూ ఉంటారు. ఇక అలా తెలుగు సినిమాలకు 20 ఏళ్లుగా అవార్డులు అందిస్తున్న 'సంతోషం' వారపత్రిక అధ్వర్యంలో 21వ సంతోషం సౌత్ ఇండియన్ ఫిలిం అవార్డ్స్ 2022 వేడుకలు డిసెంబర్ నెల 26న హైదరాబాద్‌లో గ్రాండ్ గా జరగనున్నాయి. జేఆర్సీ కన్వెన్షన్‌లో మధ్యాహ్నం మూడు గంటలకు ఈ వేడుకలు ప్రారంభమవుతాయి. సౌత్ ఇండియాలోని నాలుగు భాషల సినిమాలకు అవార్డులు అందిస్తూ వస్తున్నారు. డిసెంబర్ 26న జరగబోయే ఈ అవార్డు వేడుకల్లో తెలుగుతో పాటు తమిళ, మలయాళ, కన్నడ భాషల సినిమాలకు అవార్డులు అందచేయనున్నారు. ఇక ఈ కార్యక్రమం మూడున్నర గంటలకు ప్రారంభమై పన్నెండు గంటల పాటు సాగనుంది, 12 గంటలపాటు నాన్ స్టాప్ ఎంటర్టైన్మెంట్ అందించనున్నారు. ఈసారి అంతర్జాతీయ స్థాయిలో గ్రాండ్‌గా జరగనున్న ఈ వేడుకల్లో అనేకమంది తారల డ్యాన్స్, కామెడీ, హంగామాతో ఫుల్ ఫన్ అండ్ ఎంటర్టైన్మెంట్ గా ఉండబోతోందని సురేశ్ వెల్లడించారు.

విశ్వనాథ్‌ను కలిసిన కమల్

హైదరబాద్: ఏ పాత్రను అయినా అలవోకగా పోషించే నటుడు కమల్‌హాసన్. అభిమానులందరు విశ్వనాయకుడు అని పిలుస్తుంటారు. కమల్ ప్రస్తుతం బిజినెస్ పని మీద హైదరాబాద్‌కు వచ్చారు. ఈ సందర్భంగా తెలుగు ఇండస్ట్రీకి అపురూప చిత్రాలను అందించిన లెజెండరీ డైరెక్టర్ కె. విశ్వనాథ్‌ను కలుసుకున్నారు. కళాతపస్వి నుంచి దీవెనలు తీసుకున్నారు. అందుకు సంబంధించిన ఫొటోలు సోషల్ మీడియాలో వైరల్‌గా మారాయి. కమల్, విశ్వనాథ్ అభిమానులందరు ఈ పిక్స్‌ను షేర్ చేసుకుంటూ తమ సంతోషాన్ని పంచుకుంటున్నారు. కమల్, విశ్వనాథ్ కలసి గతంలో 'సాగర సంగమం', 'స్వాతి ముత్యం', 'శుభ సంకల్పం' వంటి క్లాసిక్ సినిమాలకు పనిచేశారు. కమల్ హాసన్ తాజాగా 'విక్రమ్'లో నటించారు. ఈ సినిమా బాక్సాఫీస్ వద్ద సంచలన విజయం సాధించింది

రాజ్యాంగ రక్షణ ప్రజల కర్తవ్యం

లౌకిక రాజ్యాంగ పరిరక్షణ వేదిక పిలుపు

డిసెంబరు 6 సదస్సు జయప్రదానికి కార్యాచరణ

విశాలాంధ్ర బ్యూరో-అమరావతి: లౌకిక రాజ్యాంగాన్ని పరిరక్షించుకోవాల్సిన కర్తవ్యం ప్రజల ముందున్నదని లౌకిక రాజ్యాంగ పరిరక్షణ వేదిక పిలుపునిచ్చింది. రాజ్యాంగ విలువలను తుంగలో తొక్కుతూ దేశాన్ని కాషాయీకరణ చేయాలని చూస్తున్న బీజేపీ చర్యలను ఎండగడుతూ ప్రజల్లో చైతన్యం తీసుకొచ్చేలా విస్తృతంగా ప్రచారం చేయాల్సిన అవసరం ఉందని పేర్కొంది. వేదిక అధ్వర్యాన విజయవాడ ఎంబీ భవన్‌లో బాబ్రీ మసీదు కూల్చివేత దుర్దినమైన డిసెంబరు 6వ తేదీన 'లౌకిక రాజ్యాంగ పరిరక్షణ దినం' సదస్సు జరగనుంది. దీనిని జయప్రదం చేయడానికి విజయవాడ దాసరిభవన్‌లో బుధవారం ప్రజా సంఘాలు సన్నాహక సమావేశాన్ని నిర్వహించాయి. సమావేశానికి మాజీ ఎమ్మెల్సీ, లౌకిక రాజ్యాంగ పరిరక్షణ వేదిక చైర్మన్ జల్లి విల్సన్ అధ్యక్షత వహించారు. బాబ్రీ మసీదు విధ్వంసం జరిగిన డిసెంబరు 6వ తేదీని మత సామరస్యానికి గొడ్డలిపెట్టుగా పేర్కొంటూ ప్రజాస్వామ్య శక్తులు 'బ్లాక్‌డే'గా అభివర్ణించాయని సమావేశం గుర్తుచేసింది. మాజీ ఎమ్మెల్యే ఎంఏ గఫూర్‌తోపాటు లౌకిక రాజ్యాంగ పరిరక్షణ వేదిక కన్వీనర్ మౌలానాముస్తాక్ అహ్మద్, లౌకిక రాజ్యాంగ పరిరక్షణ వేదిక ప్రతినిధులు మాట్లాడుతూ... పౌరుల్లో అభద్రతా భావాన్ని కలిగించేందుకు కేంద్ర పాలకులు కుట్రలకు పాల్పడుతున్నారన్నారు. సీఏఏ, ఎన్‌పీఆర్‌లను మళ్లీ తెరపైకి తెరపైకి తెచ్చి ఎన్నికల్లో లబ్ధి పొందడానికి రిజర్వేషన్లు, దళిత సమస్యల్ని వివాదం చేసి రాజ్యాంగ స్ఫూర్తిని కాలరాయడానికి తీవ్రంగా ప్రయత్నిస్తున్నారని ఆందోళన వ్యక్తం చేశారు. ప్రజాస్వామ్య, లౌకిక శక్తులు ఈ ప్రమాదాన్ని ప్రజల్లో విస్తృతంగా ప్రచారం చేయాలన్నారు. నవంబరు 26 తేదీన భారత రాజ్యాంగ దినోత్సవాన్ని లౌకిక రాజ్యాంగ పరిరక్షణ వేదిక అధ్వర్యంలో నిర్వహించాలని కూడా సమావేశం నిర్ణయించింది. ఈ సమావేశానికి హైకోర్టు ప్రముఖ న్యాయవాది మతీన్, మైనార్టీ ఉద్యమనేత ఎస్కే షఫీ, డీహెచ్‌పీఎస్ రాష్ట్ర ఆర్గనైజింగ్ కార్యదర్శి బుట్టి రాయప్ప, ఇన్సాఫ్ రాష్ట్ర కన్వీనర్ అఫ్సర్, ఆంధ్రప్రదేశ్ ప్రజానాట్యమండలి రాష్ట్ర ప్రధాన కార్యదర్శి చిన్నం పెంచలయ్య, అవాజ్ రాష్ట్ర నాయకుడు ఎస్కే చిస్తి, కేవీపీఎస్ నాయకుడు శ్రీనివాస్, సీఐటీయూ రాష్ట్ర నాయకుడు ముజిఫర్ అహ్మద్ తదితరులు హాజరయ్యారు.

అలాంటివి పట్టించుకోను: హార్దిక్

న్యూఢిల్లీ: న్యూజిలాండ్‌తో టీ20 మ్యాచుల్లో తుది జట్టులోకి ఉమ్రాన్ మాలిక్, సంజూ శాంసన్ వంటి ఆటగాళ్లను తీసుకోకపోవడంపై టీమ్ మేనేజ్ మెంట్, కెప్టెన్‌ను లక్ష్యంగా చేసుకుని అనేకమంది విమర్శలు గుప్పిస్తున్నారు. ఈ అంశంపై కెప్టెన్ హార్దిక్ పాండ్యా స్పందించాడు. పొట్టి సిరీస్‌లో ఆటగాళ్లను మార్చడం వల్ల ప్రయోజనం ఉంటుం దని తాను అనుకోవడం లేదని తెలిపాడు. ఇలాంటి విమర్శలు తనను బాధించ వన్నాడు. 'ఇది నా జట్టు. జట్టుకు సరిపోయే ఆటగాళ్లను కోచ్‌తో కలిసి నేను ఎంపికచేసుకుంటాను. ఇంకా చాలా సమయం ఉంది. ప్రతి ఒక్కరికీ అవకాశం ఉంటుంది. ఒకసారి జట్టులోకి వస్తే వారు ఎక్కువ కాలం పాటు కొనసాగుతారు. ఇక దీని గురించి బయట నుంచి వచ్చే విమర్శలను నేను పట్టించుకోను. ఒకవేళ ఇది ఎక్కువ మ్యాచ్‌లు ఆడే సుదీర్ఘ సిరీస్ అయితే.. కచ్చితంగా అందరినీ ఆడిస్తాం. అంతేకానీ జట్టును మధ్యలో విభజించి మార్పులు చేయడం సరైందని నేను నమ్మను. భవిష్యత్తులో కూడా నా పద్ధతి ఇలాగే ఉంటుంది" అంటూ హార్దిక్ వివరించాడు. అదే సమయంలో సంజూ శాంసన్ అంశంపైకూడా స్పందించాడు. 'ఉదాహరణకు సంజూనే తీసుకోం డి.. మేం అతడిని జట్టులోకి తీసుకోవాలనుకున్నాం. కానీ కొన్ని కారణాల వల్ల అది కుదరలేదు. నేను వారి స్థానంలో ఉండి ఆలోచించగలను. టీమిండి యాలో కొనసాగుతూ 11 మంది ఆటగాళ్లలో ఒకరిగా లేకపోవడం ఎంత బాధ కలిగిస్తుందో నాకు తెలుసు. కానీ నేను కెప్టెన్‌గా ఉంటే మాత్రం ఆ పరిస్థితులను చక్కదిద్దే ప్రయత్నం చేస్తాను. వారు నాతో, కోచ్‌తో మాట్లాడితే నేను వారికి సర్దిచెప్పగలను. ఎందుకంటే నాది జట్టును కలిసికట్టుగా ఉంచగలిగే స్వభావం" అంటూ పాండ్యా వివరించాడు.

సౌదీలో దేశవ్యాప్త సెలవు

ఫుట్‌బాల్‌లో అర్జెంటీనాపై సౌదీ అరేబియా గెలుపు.. సౌదీ రాజు సంచలన నిర్ణయం

రియాద్: ఫిఫా ప్రపంచకప్‌లో అర్జెంటీనాపై సంచలన విజయం నమోదు చేసిన సౌదీ అరేబియా జట్టు సంబరాల్లో మునిగితేలుతోంది. టు అధికారులు వాయిదా వేయనున్నారు. ప్రజలు ఆహ్లాదంగా గడిపేందుకు స్థానిక అధికారులు ఏర్పాట్లు చేశారు. బుధవారం నగరంలోని అన్ని థీమ్ పార్కులు, వినోద కేంద్రాల్లో ప్రవేశ రుసుం లేకుండానే అనుమతులు ఇవ్వనున్నట్లు సౌదీ అరేబియా జనరల్ ఎంటర్‌టైన్‌మెంట్ అథారిటీ అధిపతి టర్కీ అల్ షేక్ ట్విటర్‌లో వెల్లడించారు. గ్రూప్-సిలో అత్యంత బలహీనమైన జట్టుగా ఉన్న సౌదీ.. టైటిల్ ఫేవరెట్ అయిన అర్జెంటీనాను ఓడించి చరిత్ర సృష్టించింది. సౌదీ ఆటగాళ్లు, అభిమానుల కేరింతలతో స్టేడియం హోరెత్తిపోయింది. దేశ రాజధాని రియాద్‌లోనూ సంబరాలు మిన్నంటాయి. రహదార్లపై ప్రయాణికులు జాతీయ జెండాలతో సందడి చేశారు.

యువరాజ్‌కు గోవా టూరిజం నోటీసులు

పనాజీ: టీమిండియా స్టార్ మాజీ ఆల్‌రౌండర్ యువరాజ్ సింగ్ వివాదంలో చిక్కుకున్నాడు. గోవా పర్యాటక శాఖ నోటీసులు జారీ చేసింది. అధికారుల నుంచి అనుమతి లేకుండానే మోర్జిమ్‌లోని తన విల్లాను గెస్టుల కోసం అద్దెకు ఇవ్వనున్నట్లు ఆన్‌లైన్‌లో పెట్టడంపై నోటీసులు జారీ చేసినట్లు తెలుస్తోంది. గోవా రిజిస్ట్రేషన్ ఆఫ్ టూరిస్ట్ ట్రేడ్ యాక్ట్ 1982 ప్రకారం.. గోవాలో హోమ్‌స్టే (పెయింగ్‌గెస్ట్) ఇవ్వాలంటే తప్పనిసరిగా రిజిస్ట్రేషన్ చేసుకోవాల్సి ఉంటుంది. నవంబర్ 18న ఉత్తర గోవాలోని మోర్జిమ్ ప్రాంతంలోని 'కాసా సింగ్' పేరిట ఉన్న యువరాజ్ విల్లా అడ్రెస్‌కు టూరిజం శాఖ డిప్యూటీ డైరెక్టర్ రాజేశ్ కాలే పేరిట నోటీసు జారీ అయింది. డిసెంబర్ 8న ఉదయం 11 గంటలకు వ్యక్తిగతంగా హాజరై వివరణ ఇవ్వాలని అందులో అధికారులు పేర్కొన్నారు. టూరిజం యాక్ట్ ప్రకారం రిజిస్ట్రేషన్ చేసుకోకుండా ఉన్నందున జరిమానా (రూ. లక్ష వరకు) ఎందుకు విధించకూడదో చెప్పాలని ప్రశ్నించారు. ప్రతి వ్యక్తి హోటల్/గెస్ట్ హౌస్ కార్యకలాపాలు నిర్వహించాలంటే కచ్చితంగా రిజిస్ట్రేషన్ చేసుకోవాల్సిందేనని గోవా టూరిజం శాఖ స్పష్టం చేసింది. అలాగే గతంలో యువరాజ్ సింగ్ చేసిన ట్వీట్‌ను కూడా నోటీస్‌లో పేర్కొనడం విశేషం.

PRINTED & PUBLISHED BY EDUPUGANTI NAGESHWARA RAO, On Behalf of VISALAANDHRA VIGANANA SAMITI, PRINTED AT AMODA PUBLICATIONS PVT. LTD, AMODA PRESS, Andhra Jyothi Buildings, S.No: 1/1 & 1/2, Near Indus High School,Gooty Road, Pandipadu Grama Panchayati, KURNOOL, ANDHRA PRADESH, PUBLISHED AT VISALAANDHRA VIGNANA SAMITI, C.R.BHAVAN, SAPTAGIRINAGAR, KURNOOL, ANDHRA PRADESH. EDITOR : R.V. RAMARAO. RNI NO:APTEL/2013/54446. Postal: Regd. No.VJA: VJ/042/2021-23, Phones : 08518-255522,255555, Fax No. 277721, E-Mail : visknl@ yahoo.com